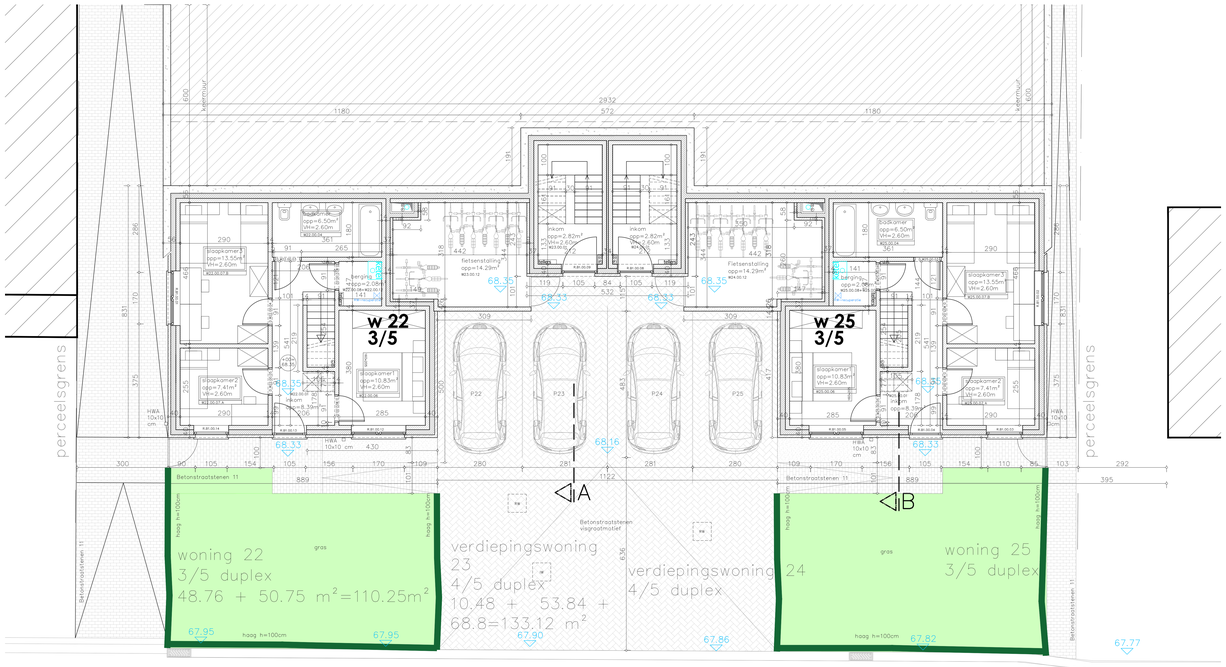

B1 Gelijkvloers

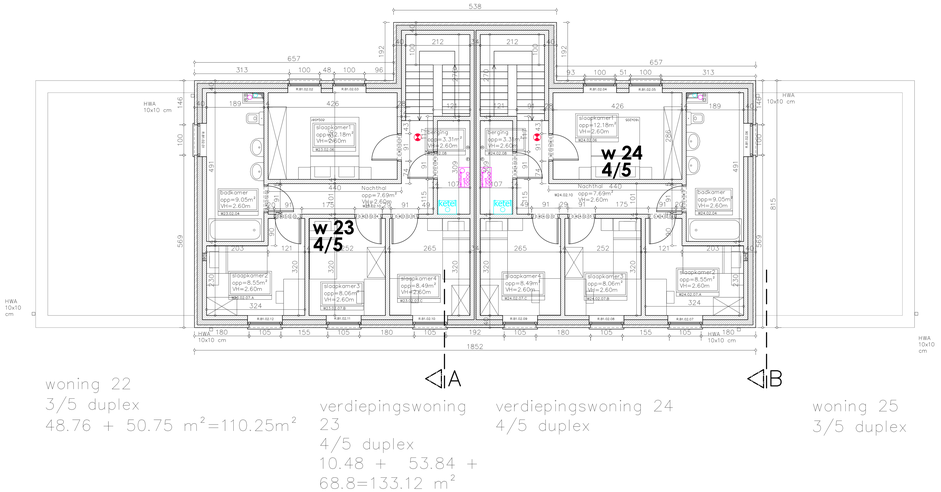

B1 Verdieping +2

LEGENDE AANDUIDEN:
1. gevelsteen donkergrijs genuanceerd
2. gevelsteen lichtgrijs
3. gevelsteen donkergrijs genuanceerd
4. gevelsteen donkergrijs / grijs
5. schrijnwerkpanelen grijs
6. glas transparant
7. glas transparant/mat
8. dichtplaten
9. stalen grijs geïnkt
10. dakpan antraciet
11. dakpannen donker grijs
12. gevelbekleding donker hout
13. gevelbekleding grijs
14. aluminium dakpilaar
15. betonblok

LEGENDE SNEDES EN PLANNEN:
- ontdoeuvelen
- gevelsteen
- betonmetselwerk
- cellenbeton
- isolatie
- hellingschape / shape
- beton
- HWA regenwaterafvoerleiding
- DWA drooggewaterafvoerleiding
- FEC fecalieënafvoerleiding
- KWA afvalwater afvoerleiding
- kijkrichting foto's bestaande toestand
- hoogtepeil
- 64.20 terreinniveau

BESTAANDE PLAN OPGEMETEN DOOR:
LHE bvba
Landmeters
Houben & Essers
Gerdingerpoort 6
3960 Bree
Tel. 089/46.42.42
Fax. 089/47.30.30
edmond.essers@lhe.be

Hazelarenstraat

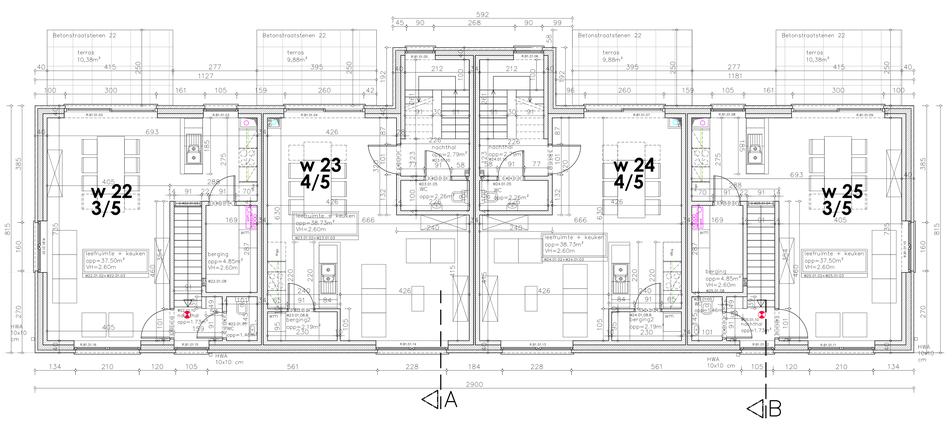

woning 22
3/5 duplex
48.76 + 50.75 m²=110.25m²

verdiepingswoning
23
4/5 duplex
10.48 + 53.84 +
68.8=133.12 m²

verdiepingswoning 24
4/5 duplex

woning 25
3/5 duplex

B1 Verdieping +1

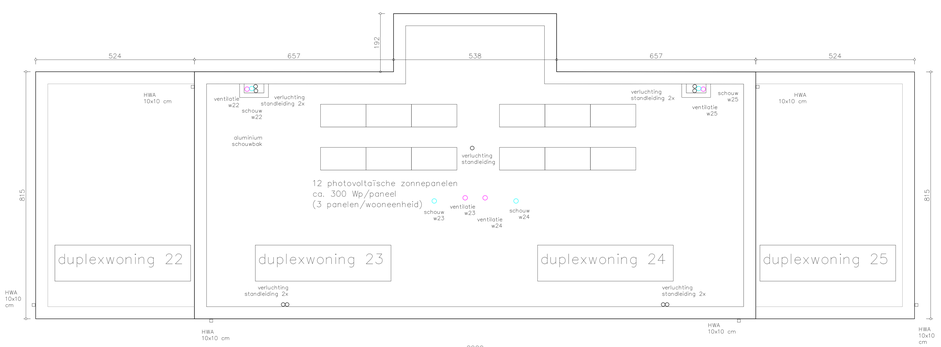

B1 Dakenplan

PROVINCIE LIMBURG
GEMEENTE HOUTHALEN-HELCHTEREN

SLOOP VAN 42 SOCIALE WONINGEN - BOUWRIJP MAKEN & INFRA - BOUWEN VAN 53 SOCIALE WONINGEN EN BIJGEBOUWEN

voor rekening van

Kempisch Tehuis cvba

BOUWPLAATSGEGEVENS

Bromstraat - Hazelarenstraat
3530 Houthalen-Helchteren
Kadastraal Sherpa: 59 = 72456E66456N017

HISTORIEK

2019-10-09: aanbestedingsdossier

PLANINHOUD

B1 Gelijkvloers	1:50
B1 Verdieping +1	1:50
B1 Verdieping +2	1:50
B1 Dakenplan	1:50

AANBESTEDING FASE 1
NIEUWE TOESTAND

ARCHITECT
AVENIR architecten BVBA
Diesterbeemweg 358
3010 Heisalt (Kaaibeek)
Tel 013/55.11.44
info@avenirarchitecten.be

Gezien en goedgekeurd

AVENIR ARCHITECTEN
architecten - ingenieurs - annemiek schiltz

BOUWHEER
Kempisch Tehuis cvba
Ringlaan 20
3530 Houthalen-Helchteren
011 81 07 00
stefanie.gielen@cvkt.be

Gezien en goedgekeurd

PLAN N°
13/A
ARCHITECTUUR