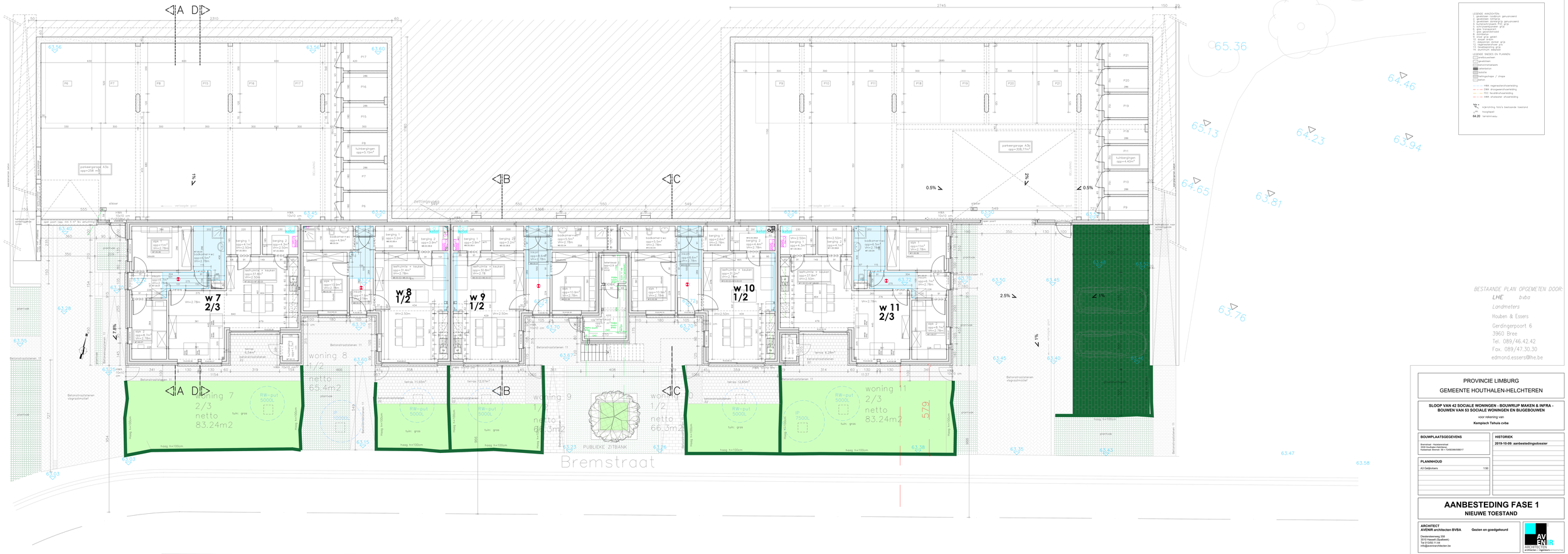

PROVINCIE LIMBURG

GEMEENTE HOUTHALEN-HELCHTEREN

SLOOP VAN 42 SOCIALE WONINGEN - BOUWRIJP MAKEN & INFRA - BOUWEN VAN 53 SOCIALE WONINGEN EN BIJGEBOUWEN

voor rekening van

Kempisch Tehuis cvba

BOUWPLAATSGEGEVENS

Bremstraat - Houthalen-Helchteren
3530 Houthalen-Helchteren
Kadastraal Sheet: 59 + Ond62860/00/017

HISTORIEK

2019-10-09: aanbestedingsdossier

PLANINHOUD

A3 Gelijkvloers 1:50

AANBESTEDING FASE 1

NIEUWE TOESTAND

ARCHITECT
AVENIR architecten BVBA Gezien en goedgekeurd

Grandmetzeweg 358
3010 Kessel-Lo (Bijgebeek)
Tel 015/55.11.44
info@avenirarchitecten.be

AVENIR ARCHITECTEN
architecten - ingenieurs

BOUWHEER
Kempisch Tehuis cvba Gezien en goedgekeurd

Ringlaan 20
3530 Houthalen-Helchteren
011/61.67.00
stefanie.gielen@ockt.be

PLAN N°

10/A

ARCHITECTUUR

A3 gelijkvloers