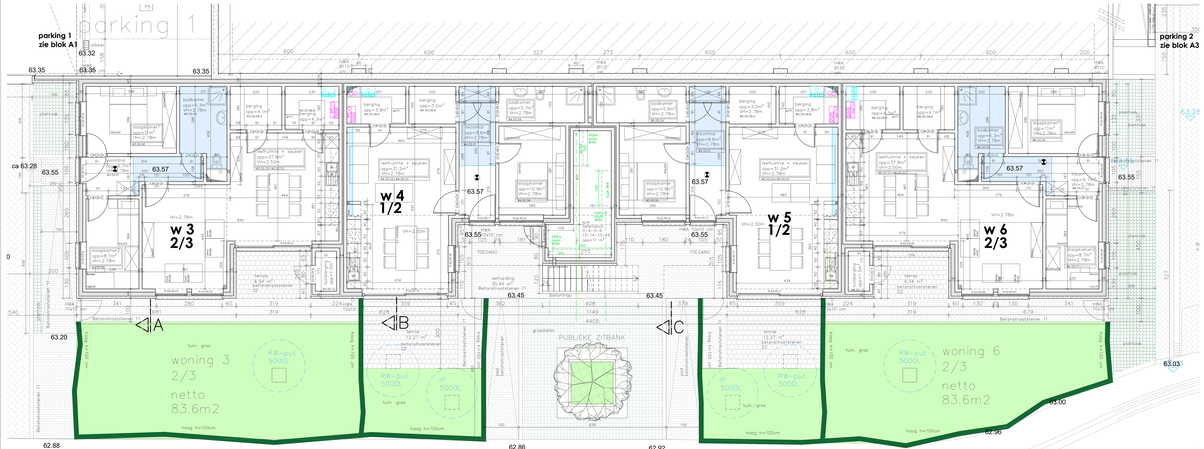

A2 Gelijkvloers

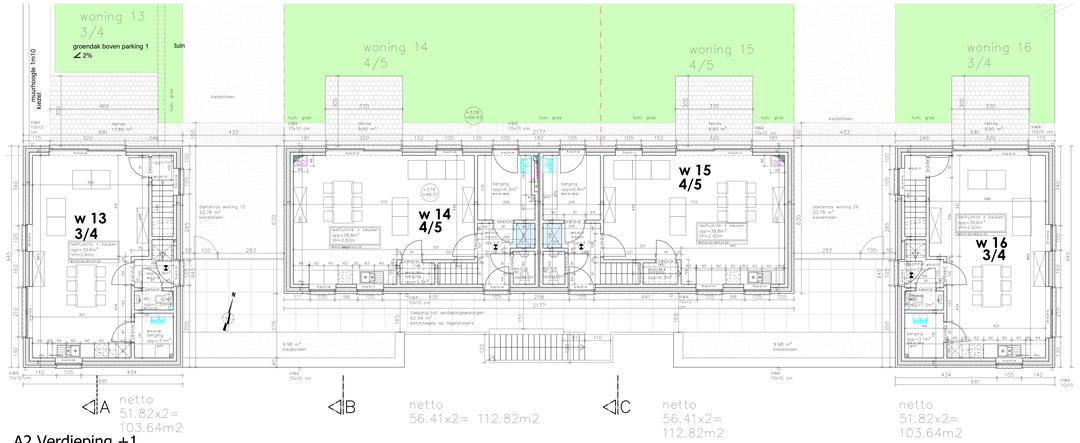

A2 Verdieping +1

LEGENDE AANZICHTEN:
1. gevelsteen bestaande gemuurd
2. gevelsteen nieuwe
3. gevelsteen bestaande gemuurd
4. buitenkozijnen PVC grijs
5. vensterramparaten grijs
6. dakrand aluminium
7. pilar gemetseldeel
8. dakpannen
9. inox grijs gelakt
10. aluminium dakrand
11. dakpannen zonder grijs
12. vegetatiedrainer zin
13. aluminium dakrand grijs
14. aluminium blaadvol

LEGENDE SNOEIS EN PLANTEN:
Bestaande bomen
Zaaiwerken
Gemeenschappelijk
Gemeenten
Bomen
Struikgewassen / vaste
Gras
HWA regenwaterafvoerleiding
DWA afvoerwaterleiding
FEC hoofdelectriciteitsleiding
AWA afvalwater afvoerleiding
TW 1 = rijbanen kort/k bestaande toestand
PR = hoogteset
64.20 = terreinniveau

BESTAANDE PLAN OPGEMETEN DOOR:
LHE bvba
Landmeters
Houben & Essers
Gerdingerpoort 6
3960 Bree
Tel.: 089/46.42.42
Fax.: 089/47.30.30
edmond.essers@lhe.be

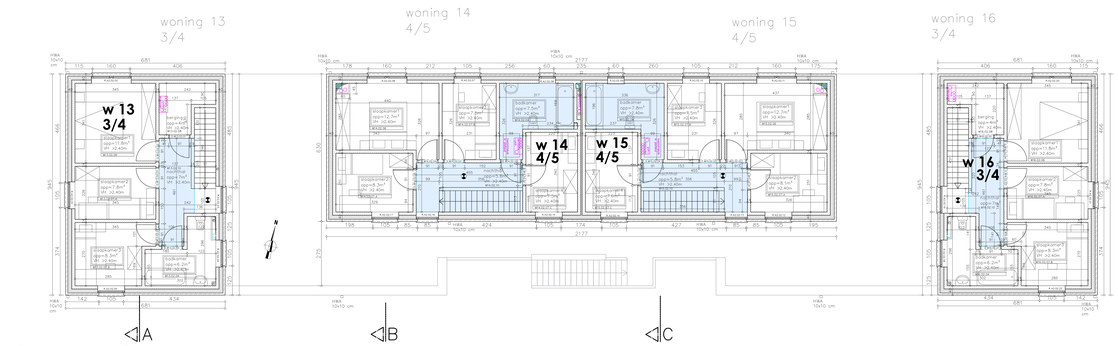

A2 Verdieping +2

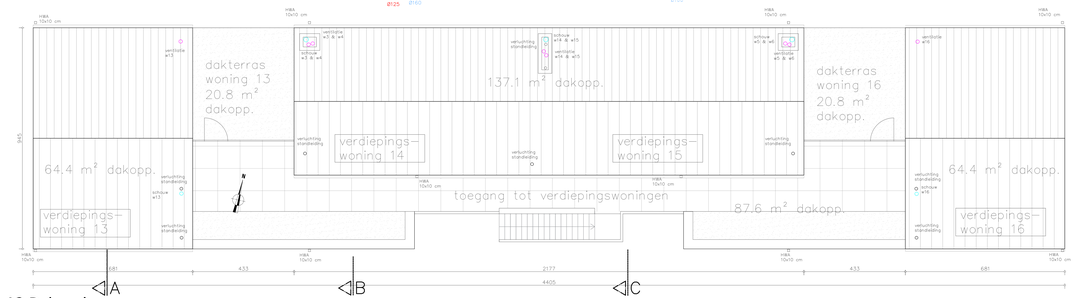

A2 Dakenplan

PROVINCIE LIMBURG
GEMEENTE HOUTHALEN-HELCHTEREN

SLOOP VAN 42 SOCIALE WONINGEN - BOUWRIJP MAKEN & INFRA - BOUWEN VAN 53 SOCIALE WONINGEN EN BIJGEBOUWEN

voor rekening van
Kempisch Tehuis cvba

BOUWPLAATSGEGEVENS	HISTORIEK
Brandstraat - Hoeksteenlaan 3530 Houthalen-Helchteren Kadastraal Bereel: 1e / CD4/0036/00000/17	2019-10-09: aanbestedingsdossier

PLANINHOUD	
A2 Gelijkvloers	1:50
A2 Verdieping +1	1:50
A2 Verdieping +2	1:50
A2 Dakenplan	1:50

AANBESTEDING FASE 1
NIEUWE TOESTAND

ARCHITECT
AVENIR architecten BVBA
Gezien en goedgekeurd
Dorpsstraat(nr.)30
3510 Hasselt (Spalbeek)
tel.:(0)485 11 11 46
info@avenirarchitecten.be

BOUWHEER
Kempisch Tehuis cvba
Gezien en goedgekeurd
Ringlaan 20
3530 Houthalen-Helchteren
011 81 07 00
stefanie.geiers@ccw.be

PLAN N°
8/A
ARCHITECTUUR