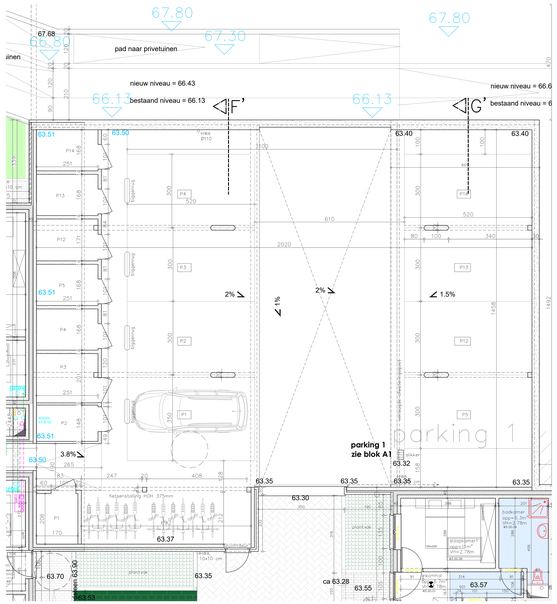


A1 Parking 1

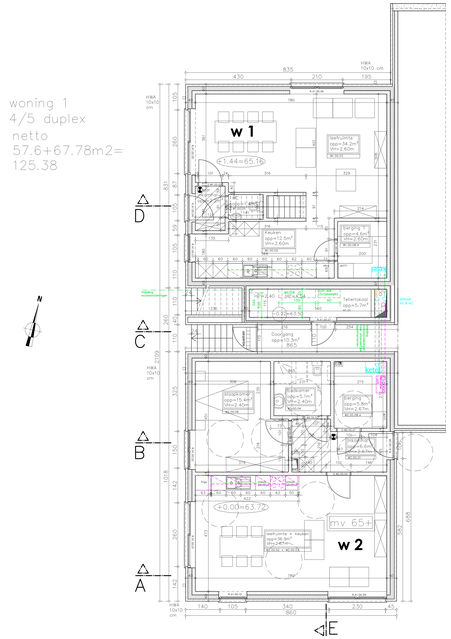


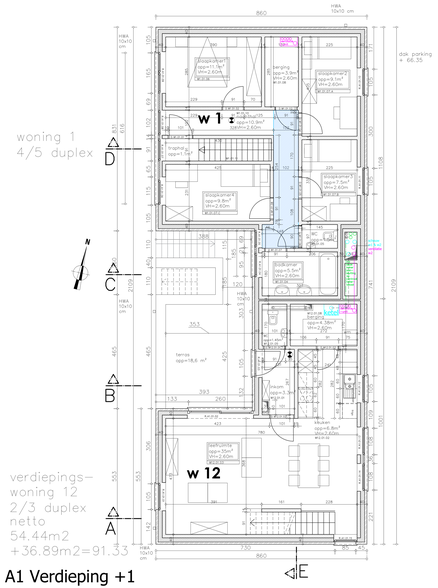


A1 Verdieping +1

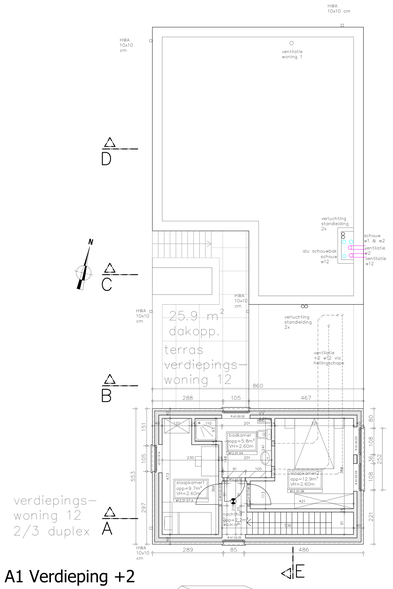


A1 Verdieping +2

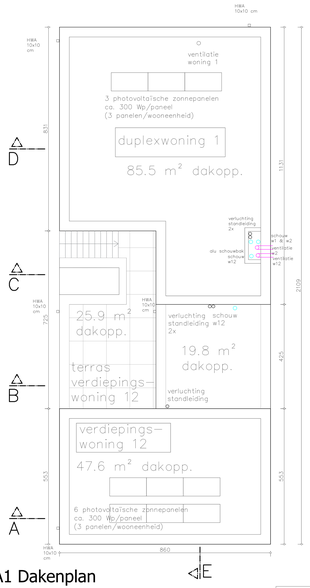


A1 Dakenplan

LEGENDE ARCHITECTEN:
1. gevelsteen: donkerrood, genuanceerd
2. gevelsteen: donkergrijs
3. gevelsteen: donkergrijs, genuanceerd
4. buitenschrijnwerk: RAL grijs
5. buitenschrijnwerk: donkergrijs
6. glas: transparantie
7. glas: gekleurdrookglas
8. dakpannen: rood
9. vloer: grijs gekeurd
10. vloer: donkergrijs
11. dakpannen: donker grijs
12. dakpannen: donkergrijs
13. Gevelbekleding: grijs
14. aluminium: dakprofiel

LEGENDE SNEDES EN PLANNEN:
- bradsteenbeton
- gipsblokken
- betonmortelwerk
- isolatiemateriaal
- isolatie
- dakbedekkingshoogte / shape
- Gipsblok
- HRA: regenwaterafvoerleiding
- DWA: afvoegwaterafvoerleiding
- PEC: fecaliënafvoerleiding
- ARW: afvoerwater afvoerleiding

NOTA:
- a/g: aansluiting bestaande toestand
- hoogtepeil
- 64.20 terreinniveau

BESTAANDE PLAN OPGEMETEN DOOR:
LHE bvba
Landmeters
Houben & Essers
Gerdingerpoort 6
3960 Bree
Tel. 089/46.42.42
Fax. 089/47.30.30
edmond.essers@lhe.be

woning 2 netto
1/2 mv (65+) 73.16m2

A1 Gelijkvloers

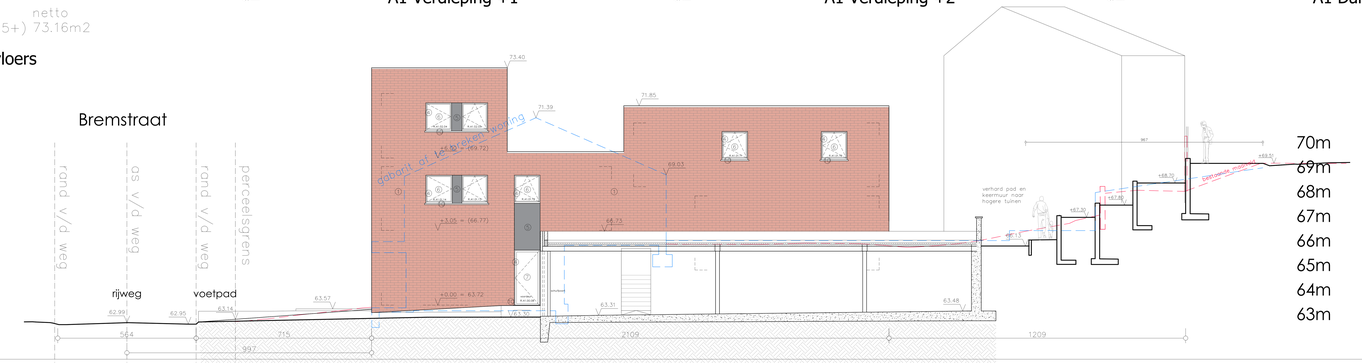


A1 Terreinprofiel

PROVINCIE LIMBURG

GEMEENTE HOUTHALEN-HELCHTEREN

**SLOOP VAN 42 SOCIALE WONINGEN - BOUWRIJP MAKEN & INFRA - BOUWEN VAN 53 SOCIALE WONINGEN EN BIJGEBOUWEN**

voor rekening van

**Kempisch Tehuis cvba**

**BOUWPLAATSGEGEVENS**

Bremstraat - Hoonkesstraat
3530 Houthalen-Helchteren
Kadastraal: Sterrebeek, 2de - 1 Afdeling/000/B/017

**HISTORIEK**

2019-10-09: aanbestedingsdossier

**PLANNHOUD**

| | |
|---|---|
| A1 Parking 1 | 1:50 |
| A1 Gelijkvloers | 1:50 |
| A1 Verdieping +1 | 1:50 |
| A1 Verdieping +2 | 1:50 |
| A1 Dakenplan | 1:50 |
| A1 Terreinprofiel | 1:50 |

# AANBESTEDING FASE 1

## NIEUWE TOESTAND

**ARCHITECT**
**AVENIR architecten BVBA**
Gezien en goedgekeurd

Diestersteenweg 358
3010 Heverlee (Oudleuven)
Tel 016/55.11.44
info@avenirarchitecten.be

AV EN IR
ARCHITECTEN
ARCHITECTEN - ingenieurs - stedenbouwkundigen

**BOUWHEER**
**Kempisch Tehuis cvba**
Gezien en goedgekeurd

Ringlaan 20
3530 Houthalen-Helchteren
011 81 07 00
stefanie.geven@ok40.be

**PLAN N°**

**6/A**

**ARCHITECTUUR**