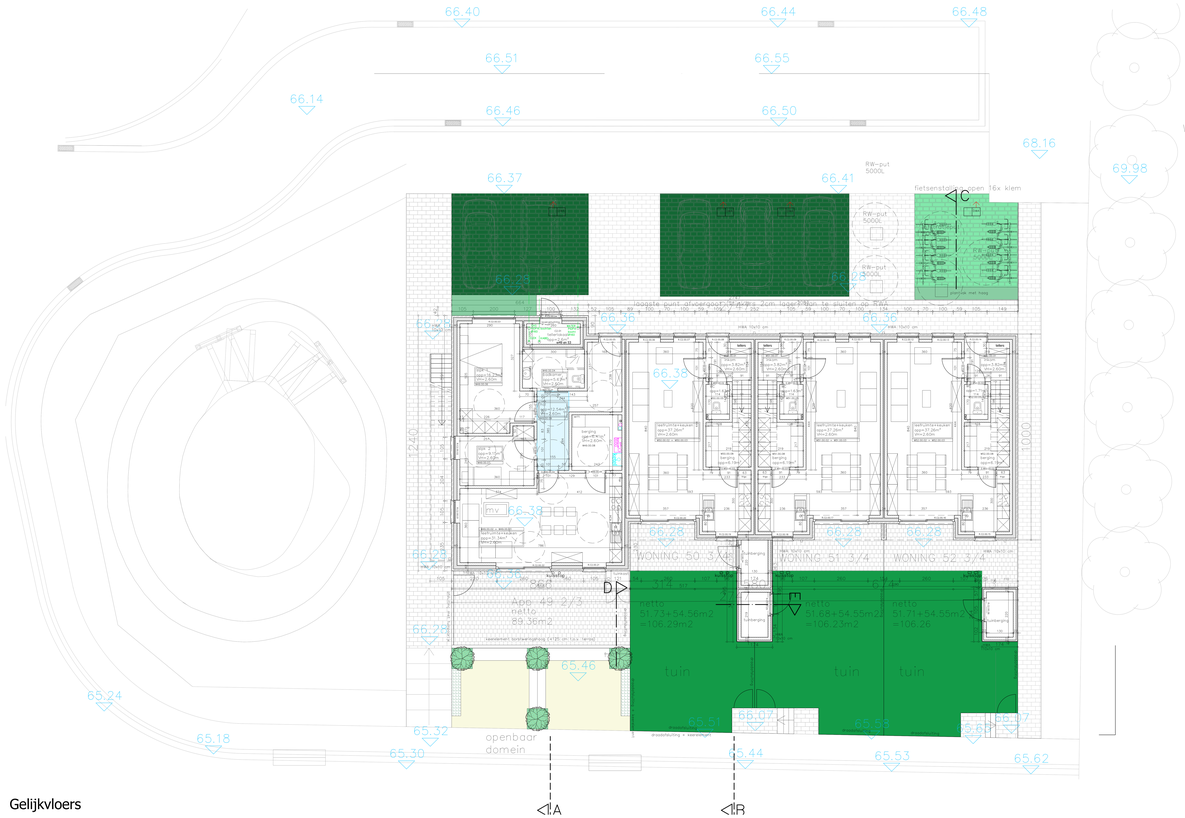

Gelijkvloers

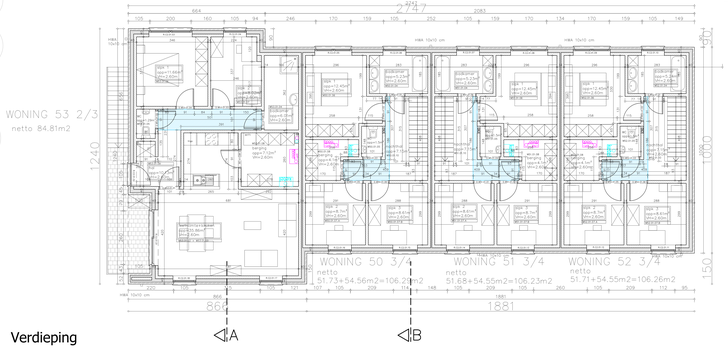

Verdieping

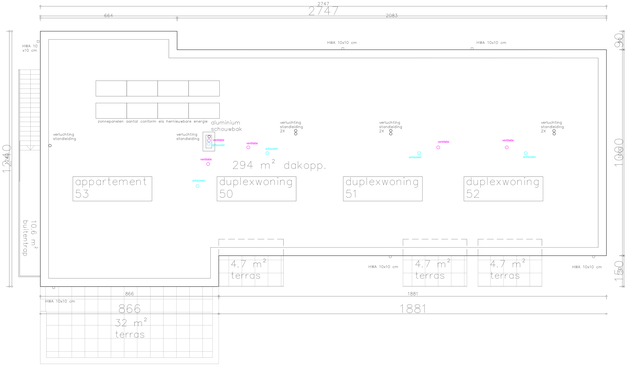

Dakenplan

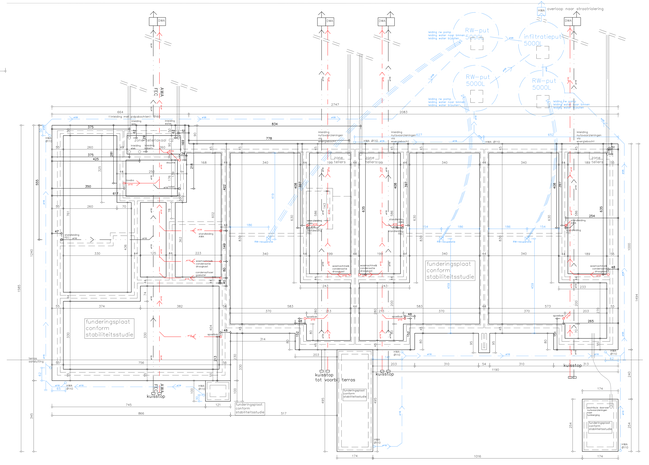

Fundering + riol.

LEGENDE AANZICHTEN:
1. gevelsteen roodbruin genuanceerd
2. gevelsteen donkergrijs
3. gevelsteen donkergrijs genuanceerd
4. gevelsteen donker grijs / grijs
5. schrijnwerk/poorten grijs
6. glas transparant
7. gevelbekleding/hout
8. zonnebanen
9. stoel grijs gelakt
10. stoel donker grijs
11. dakpannen donker grijs
12. regenwaterafvoer pvc
13. Gevelbepleiting grijs
14. aluminium dakplaat

LEGENDE SKIZZES EN PLANNEN:
- bratbouwsteen
- gevelsteen
- betonmetselwerk
- dakbanden
- isolatie
- hellingschape / shape
- beton
- HWA regenwaterafvoerleiding
- DWA drooggewaterafvoerleiding
- FEC fecalenkhuoerleiding
- ABA afvalwater afvoerleiding

foto x — kijkrichting foto's bestaande toestand
hoogtepeil
64.20 terreinniveau

PROVINCIE LIMBURG
GEMEENTE HOUTHALEN-HELCHTEREN

SLOOP VAN 42 SOCIALE WONINGEN - BOUWRIJP MAKEN & INFRA - BOUWEN VAN 53 SOCIALE WONINGEN EN BIJGEBOUWEN

voor rekening van
Kempisch Tehuis cv

BOUNPLAATSGEGEVENS
Stemmel - Hoolstraat
3530 Houthalen-Helchteren
Kadaster Brecht: 6K-1 TA/DEWAGNER/1

HISTORIEK
2020-06-29: aanbestedingsdossier

PLANNINGD

C3 bouwing + Rioleringsplan	1:50
C2 Grondplan	1:50
C2 Verdiepingen +1	1:50
C2 Dakenplan	1:50

AANBESTEDING FASE 2
NIEUWE TOESTAND

ARCHITECT
AVENIR architecten BV — Gezien en goedgekeurd
Dendermonsesteenweg 356
9070 Destelbergen (Gentbrugge)
Tel 09 329 21 21
info@avenirarchitecten.be

BOUWHEER
Kempisch Tehuis cv — Gezien en goedgekeurd
Ringlaan 21
3530 Houthalen-Helchteren
Tel 011 60 22 11
stefaan.geelen@kt.be

PLAN N°
18/A
ARCHITECTUUR