LEGENDE AANZICHTEN:
1. gevelsteen roodbruin genuanceerd
2. gevelsteen lichtgrijs
3. gevelsteen donkergrijs genuanceerd
4. buitenschrijnwerk PVC grijs
5. schrijnwerkpanelen grijs
6. glas transparant
7. glas gezandstraald
8. zichtbeton
9. staal grijs gelakt
10. dorpel dräuin
11. dakpannen donker grijs
12. regenwaterafvoer pvc
13. gevelbepleiting grijs
14. aluminium dakplaat

LEGENDE SNEDES EN PLANNEN:
- snelbouwsteen
- gevelsteen
- betonmetselwerk
- cellenbeton
- isolatie
- hellingschape / chape
- beton
- HWA regenwaterafvoerleiding
- DWA droogweerafvoerleiding
- FEC fecaliënafvoerleiding
- AWA afvalwater afvoerleiding
- foto x — kijkrichting foto's bestaande toestand
- ±0.00 — hoogtepijl
- 64.20 — terreinniveau

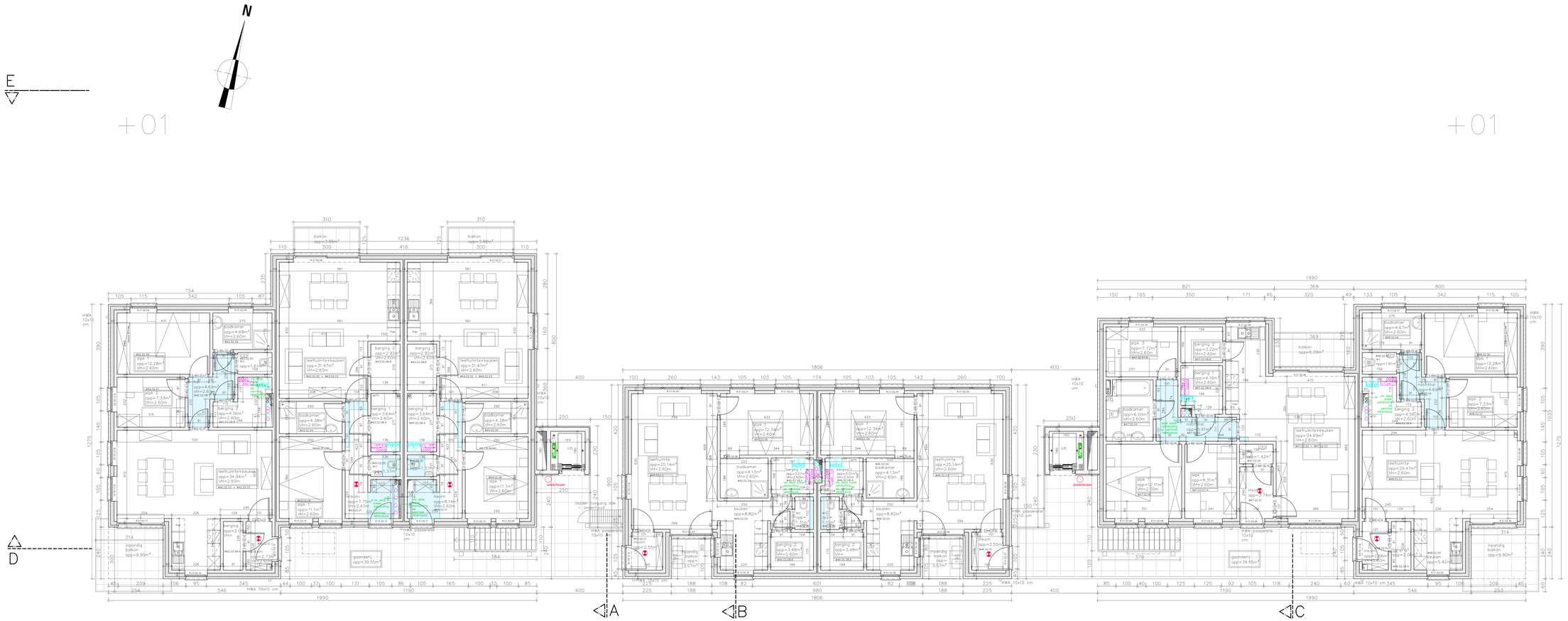

+02

Verdieping +2

app42	app43	app44	app45	app46	app47	app48
2/3	1/2	1/2	1/2	1/2	3/4	2/3
netto 79.93m2	66.76m2	66.76m2	netto 64.70m2	netto 63.96m2	93.34m2	netto 79.94m2

BESTAANDE PLAN OPGEMETEN DOOR:
LHE bvba
Landmeters
Houben & Essers
Gerdingerpoort 6
3960 Bree
Tel. 089/46.42.42
Fax. 089/47.30.30
edmond.essers@lhe.be

PROVINCIE LIMBURG
GEMEENTE HOUTHALEN-HELCHTEREN

SLOOP VAN 42 SOCIALE WONINGEN - BOUWRIJP MAKEN & INFRA - BOUWEN VAN 53 SOCIALE WONINGEN EN BIJGEBOUWEN

voor rekening van
Kempisch Tehuis cv

BOUWPLAATSGEGEVENS
Bremstraat - Hazelenenstraat
3530 Houthalen-Helchteren
Kadastraal: Bremstr. 59 = 72452E0966/00B017

HISTORIEK
2020-06-29: aanbestedingsdossier

PLANINHOUD
C1 Verdieping +2 — 1:50

AANBESTEDING FASE 2
NIEUWE TOESTAND

ARCHITECT
AVENIR architecten BV — Gezien en goedgekeurd
Diestersteenweg 358
3510 Hasselt (Spalbeek)
Tel.0(1)355.11.44
info@avenirarchitecten.be

BOUWHEER
Kempisch Tehuis cv — Gezien en goedgekeurd
Ringlaan 20
3530 Houthalen-Helchteren
011 81 07 00
stefanie.gielen@cvkt.be

PLAN N°
15/A
ARCHITECTUUR