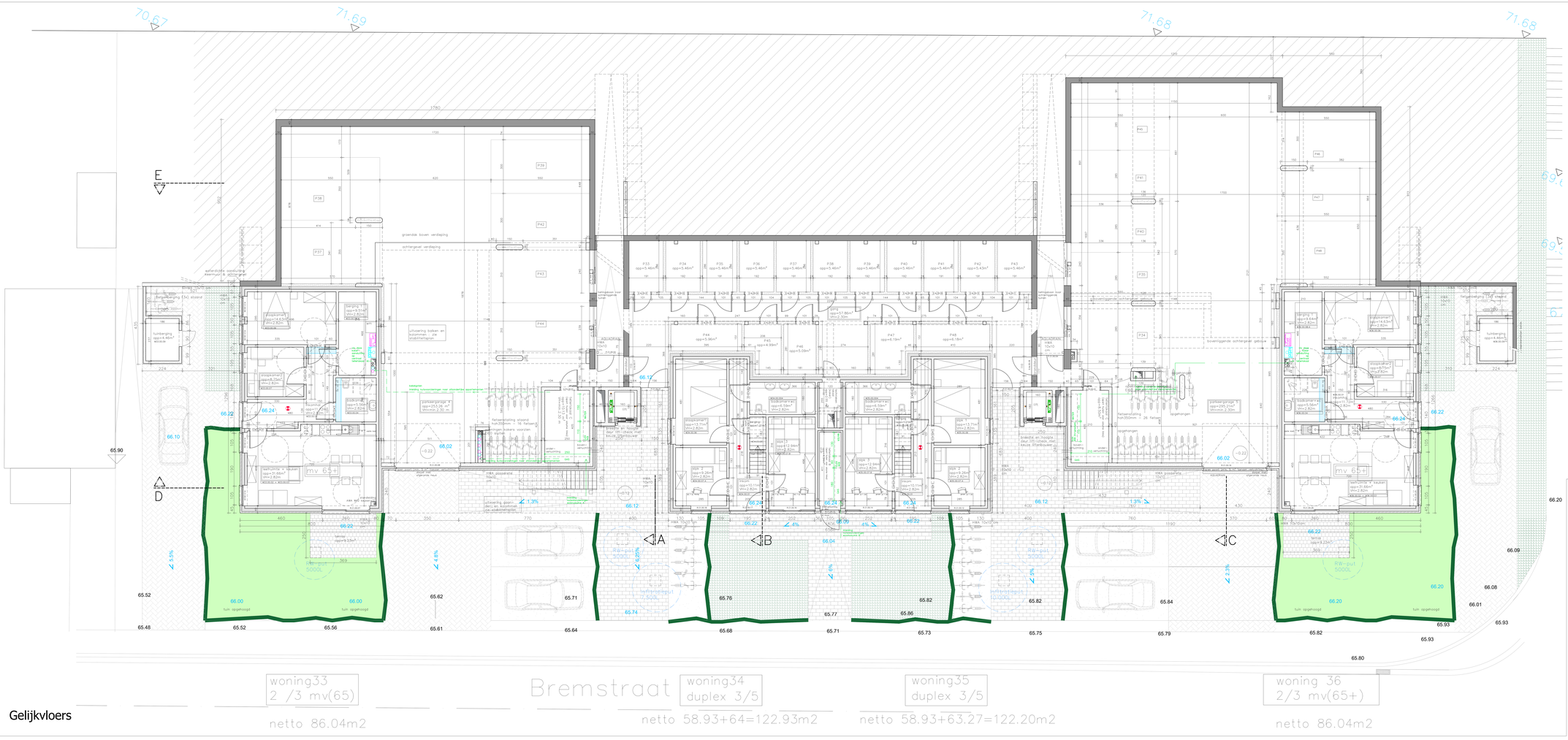

LEGENDE AANZICHTEN:
1. gevelsteen roodbruin genuanceerd
2. gevelsteen donkergrijs
3. gevelsteen donkergrijs genuanceerd
4. buitenschrijnwerk PVC grijs
5. schrijnwerkpanelen grijs
6. glas transparant
7. glas gezandstraald
8. zichtbeton
9. stoof grijs gelakt
10. zichtbaar metaal
11. dakpannen donker grijs
12. regenwaterafvoer pvc
13. gevelspiating grijs
14. aluminium dakplaat

LEGENDE SNEDES EN PLANNEN:
- bestaande muren
- gevelsteen
- betonmaatwerk
- cellenbeton
- isolatie
- hellingshoogte / chape
- beton
- HWA regenwaterafvoerleiding
- DWA drooggeweerafvoerleiding
- FEC fecaliënafvoerleiding
- AWA afvalwater afvoerleiding

foto x kijkrichting foto's bestaande toestand

hoogtepij

64.20 terreinniveau

BESTAANDE PLAN OPGEMETEN DOOR:
LHE bvba
Landmeters
Houben & Essers
Gerdingerpoort 6
3960 Bree
Tel. 089/46.42.42
Fax. 089/47.30.30
edmond.essers@lhe.be

PROVINCIE LIMBURG
GEMEENTE HOUTHALEN-HELCHTEREN

SLOOP VAN 42 SOCIALE WONINGEN - BOUWRUIP MAKEN & INFRA - BOUWEN VAN 53 SOCIALE WONINGEN EN BIJGEBOUWEN

voor rekening van
Kempisch Tehuis cv

BOUWPLAATSGEGEVENS
Bremstraat - Hoeksemstraat
3530 Houthalen-Helchteren
Kadaster Sherpa: 18 + 72/02/000/00/0/0/0

HISTOREK
2020-06-29: aanbestedingsdossier

PLANNHOUD
C1 Gelijkvloers 1:50

AANBESTEDING FASE 2
NIEUWE TOESTAND

ARCHITECT
AVENIR architecten BV — Gezien en goedgekeurd
Dwarsdreisweg 358
3510 Hasselt (Spalbeek)
tel 012/63.11.44
info@avenirarchitecten.be

BOUWHEER
Kempisch Tehuis cv — Gezien en goedgekeurd
Ringlaan 26
3530 Houthalen-Helchteren
011 61 07 00
stefanie.gielen@vdd.be

PLAN N°
13/A
ARCHITECTUUR