

VERDIEPING 1 - 1/50

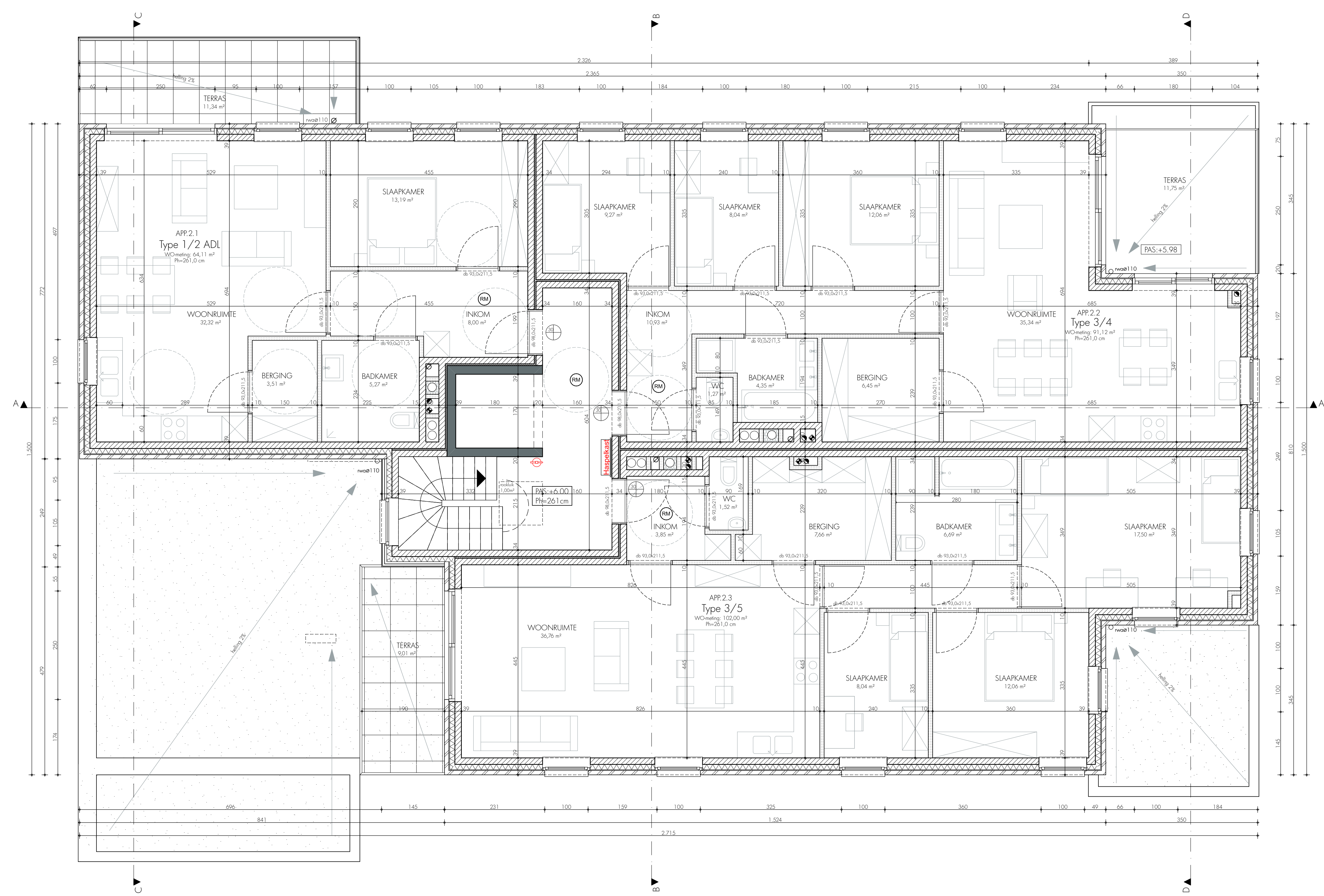

VERDIEPING 2 - 1/50

**LEGENDE SCHRIJFWERK**

**Deuren**  
 EKO met antipaneelkruide  
 60 met afsluiting voor afsluiting die heeggegronde

**Ramen**  
 Raamnummer: R.00.21  
 Materiaal Schrijfwerk: AL, AR, O1  
 Materiaal Dopel: AR, O1

Verfste  
 Zonwering  
 Afwijking  
 Houten

**LEGENDE**

	Afbraak		Cellenbeton		Regenwater
	Bestaand		Isolatie		Fecaliën
	Beton		Gipskartonwanden		Afvalwater
	Snelbouw		Natuursteen		
	Gewelsteen		Betonblokken		

Index	Datum	Wijzigingen	Getekend
0	14-12-15	bouwaanvraag	BB

Dimensionering structurele elementen enkel opgegeven ten titel van inlichting; exacte maatvoering dient steeds afgelezen te worden van de respectievelijke staal-, beton- en funderingsplannen van het studiebureau stabiliteit

Provincie	LIMBURG
Gemeente	3920 Lommel
Ligging	Jan van Heelstraat
Kadaster	Afdeling 1 - Sectie C - nr. 1398 x14

**Kempisch Tehuis**  
 Ringlaan 20 | 3530 Houhoulen - Helchteren  
 011/61.07.14 | 011/52.59.86  
 info@k4t.be | www.kempischtehuis.be

handtekening  
 Jo Bollen - Directeur  
 Ivette Leten - Voorzitter

Opdracht: **BOUWEN VAN 22 APPARTEMENTEN**  
 Project: **BOUWEN VAN 22 APPARTEMENTEN**

Architect: **ARCHITECTS IN MOTION bvba**  
 Reilaan 146 | 2300 Turnhout  
 Tel 014 41 32 32 | Fax 014 42 92 16  
 info@architectsinmotion.be | www.architectsinmotion.be

handtekening

Ontwerp: **ARCHITECT LUC VANHOOT**  
 luc.vanhout@architectsinmotion.be

Projectarchitect: **IR. ARCHITECT BART BAENEN**  
 bart.baenen@architectsinmotion.be

Onderwerp: **VERDIEPING 1 - BLOK B**  
**VERDIEPING 2 - BLOK B**