

FUNDERING 1/50

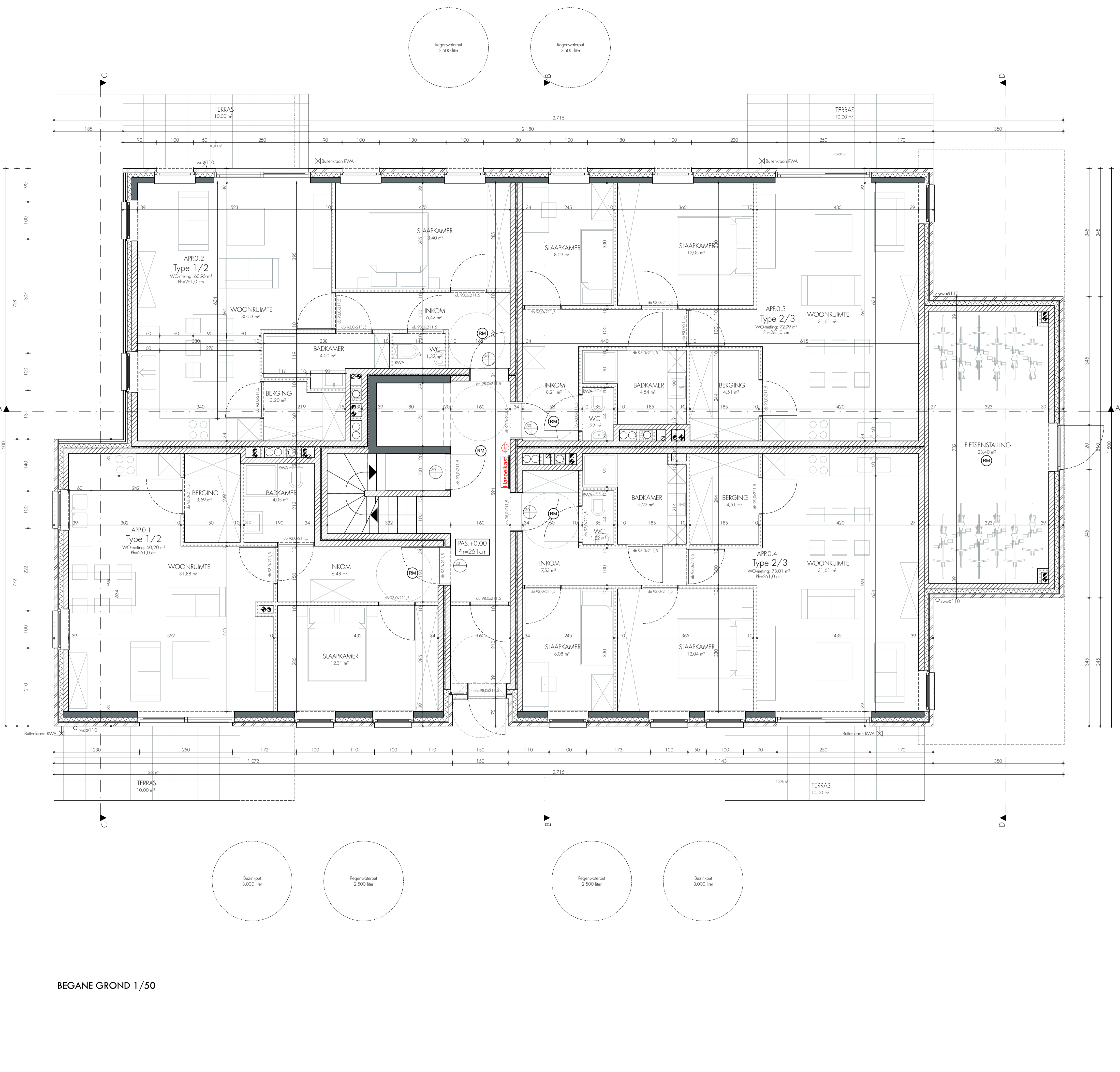

BEGANE GROND 1/50

LEGENDE SCHRIJFWERK

Deuren
 EKO met antipaneel
 60 met antipaneel
 met antipaneel

Ramen
 Raamnummer: R.00.21
 Materiaal Schrijfwerk: AL, AR, O1
 Materiaal Dopel: AR, O1

Versteek
 Zonwering
 Afwijking
 Houten

LEGENDE

	Afbraak		Cellenbeton		Regenwater
	Bestaand		Isolatie		Fecalien
	Beton		Gipskartonwanden		Afvalwater
	Snelbouw		Natuursteen		
	Gewelste		Betonblokken		

Index	Datum	Wijzigingen	Getekend
0	14-12-15	bouw aanvraag	BB

Dimensionering structurele elementen enkel opgegeven ten titel van inlichting; exacte maatvoering dient steeds afgelezen te worden van de respectievelijke staal-, beton- en funderingsplannen van het studiebureau stabiliteit

Provincie	LIMBURG
Gemeente	3920 Lommel
Ligging	Jan van Heelstraat
Kadaster	Afdeling 1 - Sectie C - nr. 1398 x14

Kempisch Tehuis bvba
 Ringlaan 20 | 3530 Houphalen - Helchteren
 011/61.07.14 | 011/52.59.86
 info@kvt.be | www.kempischtehuis.be

handtekening
 Jo Bollen - Directeur
 Ivette Leten - Voorzitter

Opdracht: **BOUWEN VAN 22 APPARTEMENTEN**
 Project: **BOUWEN VAN 22 APPARTEMENTEN**

Architect: **ARCHITECTS IN MOTION bvba**
 Reilaan 146 | 2300 Turnhout
 Tel 014 41 32 32 | Fax 014 42 92 16
 info@architectsinmotion.be | www.architectsinmotion.be

handtekening

Ontwerp: **ARCHITECT LUC VANHOUT**
 luc.vanhout@architectsinmotion.be

Projectarchitect: **IR. ARCHITECT BART BAEKEN**
 bart.baeken@architectsinmotion.be

Onderwerp: **FUNDERING - BLOK B**
BEGANE GROND - BLOK B