

VERDIEPING 1 - 1/50

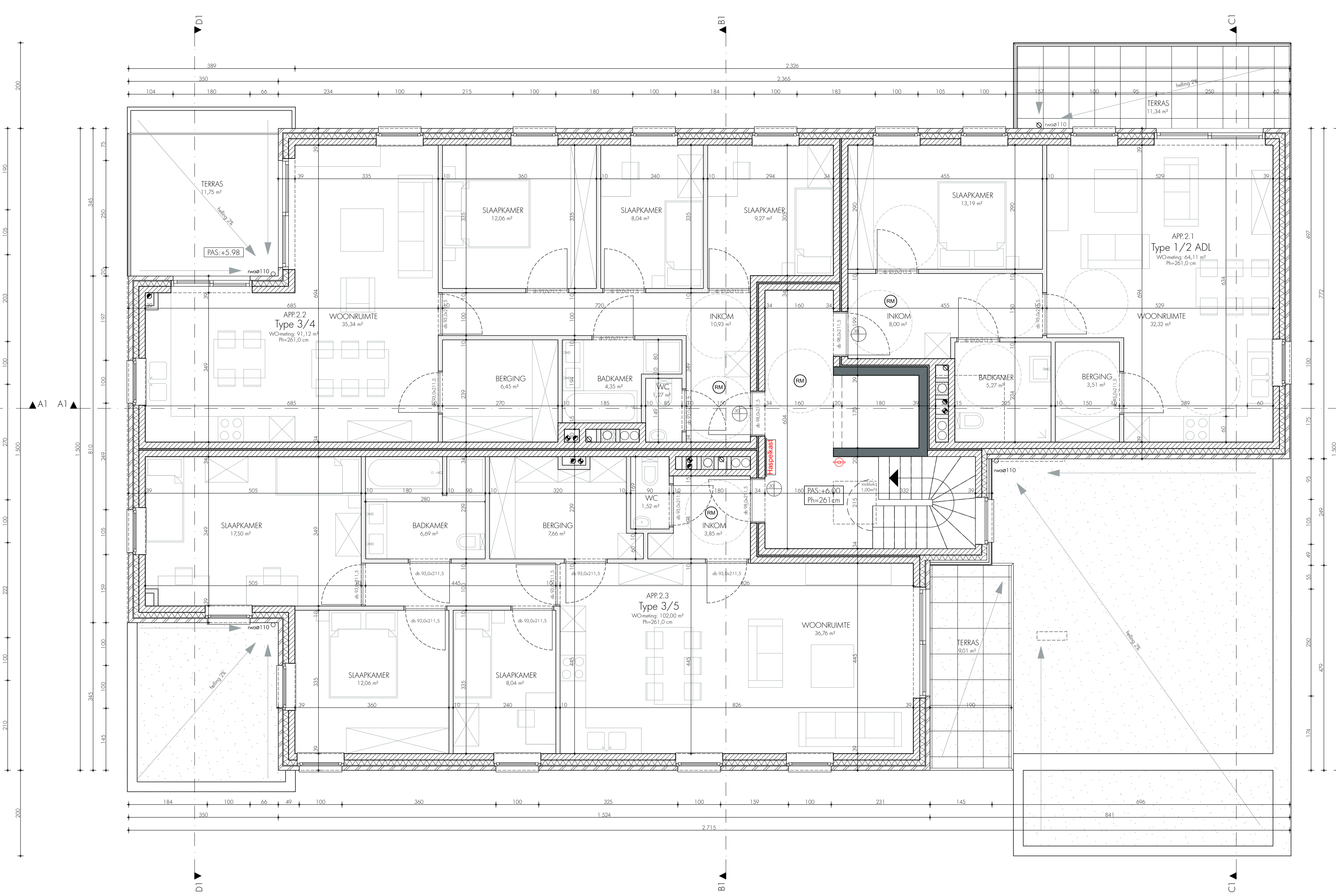

VERDIEPING 2 - 1/50

LEGENDE SCHRIJFWERK

Deuren
 met antipaniekknop
 met antipaniekknop en afsluiting
 met antipaniekknop en afsluiting met toegangscontrole

Ramen
 Raamnummer: **R.00.21**
 Materiaal Schrijfwerk: **AL**
 Materiaal Dopel: **AR**
 Versteek: **01**
 Zonwering: **01**
 Afsluiting: **01**
 Houtsoort: **01**

LEGENDE

	Afbraak		Cellenbeton		Regenwater
	Bestaand		Isolatie		Fecalien
	Beton		Gipskartonwanden		Afvalwater
	Snelbouw		Natuursteen		
	Gewelsteen		Betonblokken		

Index	Datum	Wijzigingen	Getekend
0	14-12-15	bouwaanvraag	BB

Dimensionering structurele elementen enkel opgegeven ten titel van inlichting; exacte maatvoering dient steeds afgelezen te worden van de respectievelijke staal-, beton- en funderingsplannen van het studiebureau stabiliteit

Provincie	LIMBURG
Gemeente	3920 Lommel
Ligging	Jan van Heelstraat
Kadaster	Afdeling 1 - Sectie C - nr. 1398 x14

Kempisch Tehuis cvba
 Ringlaan 20 | 3530 Houffalen - Helchteren
 011/61.07.14 | 011/52.59.86
 info@k4t.be | www.kempischtehuis.be

handtekening:
 Ja Bollen - Directeur
 Ivette Leten - Voorzitter

Opdracht BOUWEN VAN 22 APPARTEMENTEN
Project BOUWEN VAN 22 APPARTEMENTEN

Architect ARCHITECTS IN MOTION bvba
 Reilman 146 | 2300 Turnhout
 Tel 014 41 32 32 | Fax 014 42 92 16
 info@architectsinmotion.be | www.architectsinmotion.be

Ontwerp ARCHITECT LUC VANHOOT
 luc.vanhout@architectsinmotion.be

Projectarchitect IR. ARCHITECT BART BAEKEN
 bart.baeken@architectsinmotion.be

Onderwerp: VERDIEPING 1 - BLOK A
 VERDIEPING 2 - BLOK A