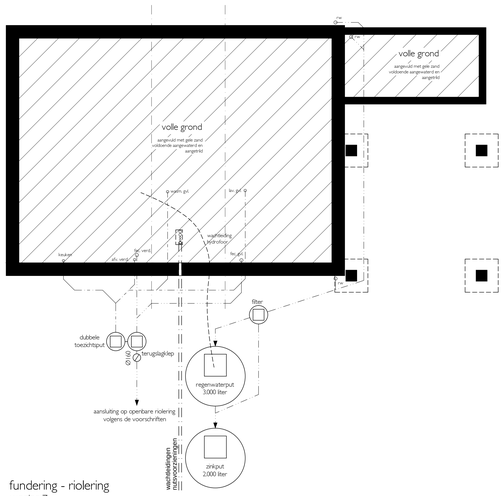

fundering - riolering
woning 7

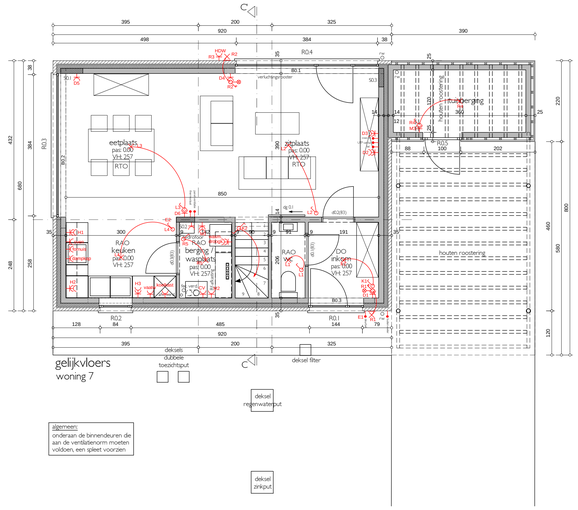

gelijkvloers
woning 7

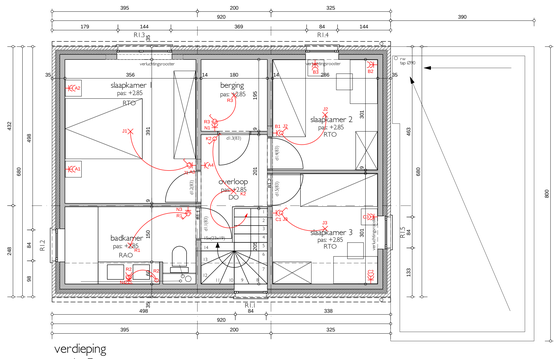

verdieping
woning 7

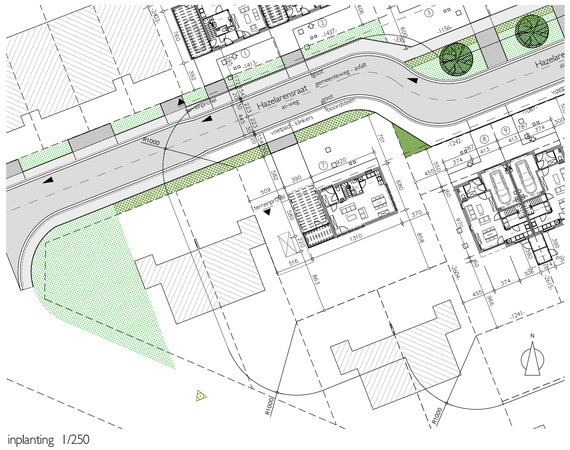

inplanting 1/250

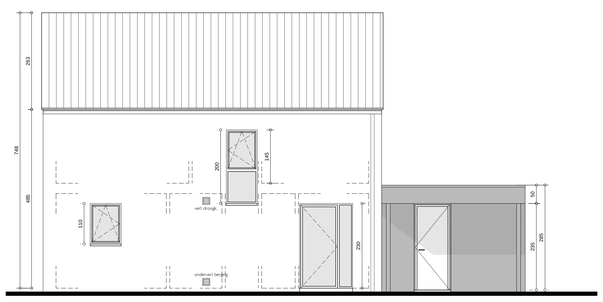

voorgevel
woning 7

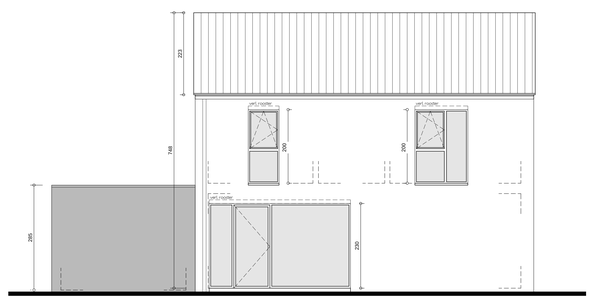

achtergevel
woning 7

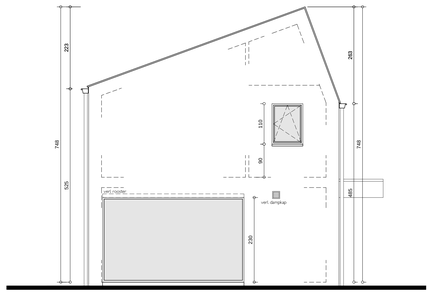

zijgevel links
woning 7

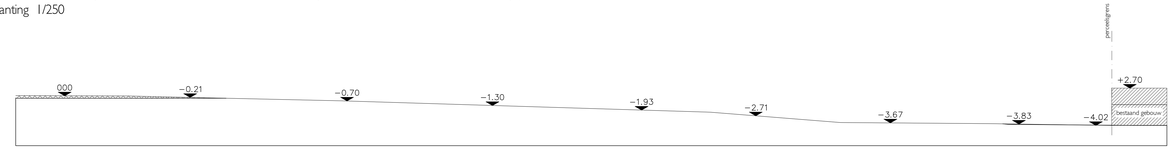

grond afgraven

terreinprofiel bestaande toestand 1/250

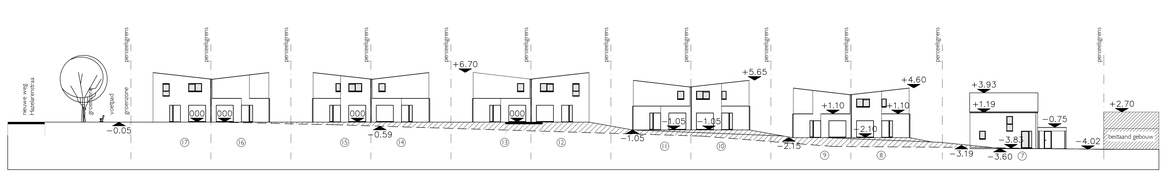

grond aanvullen

terreinprofiel nieuwe toestand 1/250

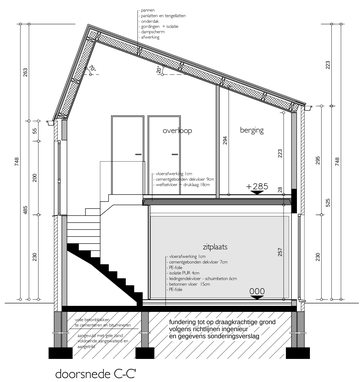

doorsnede C-C'
woning 7

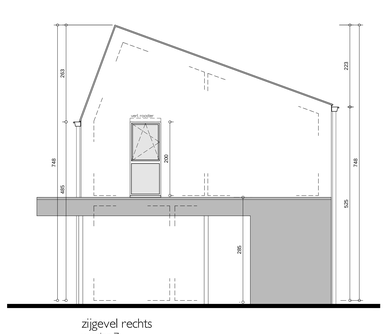

zijgevel rechts
woning 7

LEGENDE EPB

Op de plannen in het basisprincipe aangeduid voor het gedeelte 'ventilatie' van de EPB-wetgeving. De exacte berekeningen met de bijbehorende verluchtingsopeningen en de technische details van de dimensies van de ventilatie- en verluchtingssysteem dienen bepaald te worden door een erkend EPB-verslaggever.

LEGENDE BRANDWEER

Het advies van de brandweer moet ten alle tijde gevolgd worden bij de uitvoering van de werken.

pictogram
noodverlichting
noodverlichting + pictogram
niet-ionische detector
poederblusser

ALGEMEEN

- alle afmetingen en niveau's moeten vóór aanvang der werken ter plaatse gecontroleerd worden door de aannemers
- de referentiepas +00 is de vloerpas van het gebouwen, en bevindt zich op ±30cm boven het hoogste niveau van de straatas t.h.v. het project
- vóór uitvoering van de nutsleidingen dienen de diepte en de ligging van de openbare riolering door de aannemers te worden opgemeten en ter goedkeuring voorgelegd te worden aan de bouwheer
- vóór uitvoering van de fundeningen moet de toestand van de ondergrond tijdens de werken zorgvuldig te worden gecontroleerd
- alle dragende beton-, staal-, en metalconstructies dienen door de aannemers berekend te laten worden door een erkend ingenieur
- alle RF-deuren zijn zelfsluitend / per leidingdeuken tussen de verdiepingen een brandwerend scherm van RF 1/1 te voorzien / alle triggers dienen brandwerend omkast of behandeld te worden

GEVELMATERIALEN

1. gevelmetselwerk: kleur rood-bruin genuanceerd / bont genuanceerde steen
   kleurschakering gaande van lichtbruin over donkerbruin
   voegwerk: donkergrijs
2. gevelbekleding: volkomenpassing - kleur grisengrijs / grijs antraciet
3. aluminium buitenschrijnwerk gemoffeld - kleur grisengrijs / grijs antraciet
4. aluminium dakrandprofiel
5. aluminium dakrandprofiel: kleur grisengrijs / grijs antraciet (in overeen-
   stemming met buitenschrijnwerk)
6. goten en regenwaterafvoeren in zink: kwarts
7. dakpannen - kleur rood-bruin genuanceerd

LEGENDE TEKST

RWA: regenwaterafvoer
TS: toezichtstoep
VS: verkeerstuk

DK: dampkap
GW: gootwater
GWK: gasverdeelnet
WM: wasmachine

PROJECT MEULENBERG
fase 2: nieuwbouw woningen:
woningen 7: plannen - gevels - snede - inplanting

AANBESTEDING	0906301
DATUM	26-11-2013
BLADNUMMER	04

BOUWHEER: **cv Kempisch Tehuis**
Ringlaan 20
3530 Houthalen-Helchteren
T: 011/81 07 00
F: 011/81 07 40

wijzigingen

INHOUD: funderings- en rioleringsplan, grondplan, verdiepingsplan +1, gevels, snede, inplantingsplan
schaal: 1/50

BOUWPLAATS: Meulenberg
Bremstraat, Hazelarenstraat en Savistraat
3530 Houthalen-Helchteren 2de Afd., Sec. E, Nr....

ARCHITECT: architectenbureau D&A bvba
Kerkplein 23, 3920 Lommel T: 011/ 54 09 86
M10 architecten bvba
Gierbloaan 51, 2275 Lille T: 014/ 44 30 00
TV M10 D&A architectenbureau

DE BOUWHEER	DE ARCHITECT	DE AANNEMER (voor gelijkvormige uitvoering)