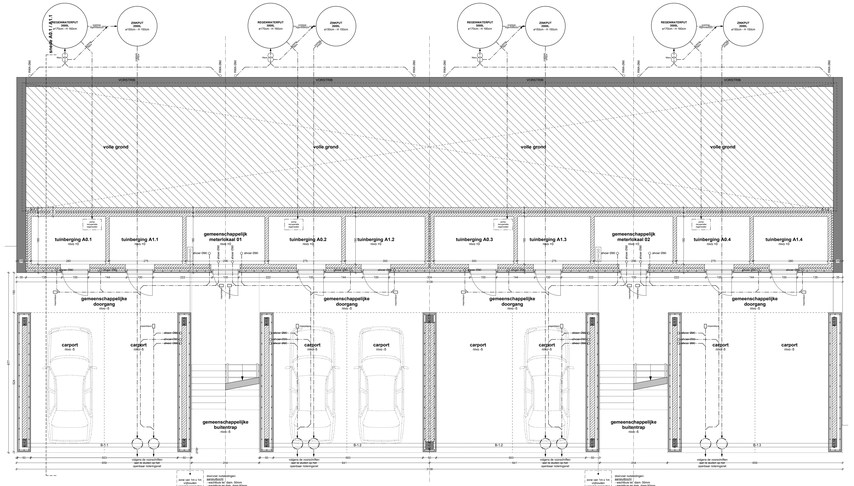

funderings-, rioleringsplan en grondplan +0 A0.1 / A0.2 / A0.3 / A0.4 / A1.1 / A1.2 / A1.3 / A1.4
schaal 1:50

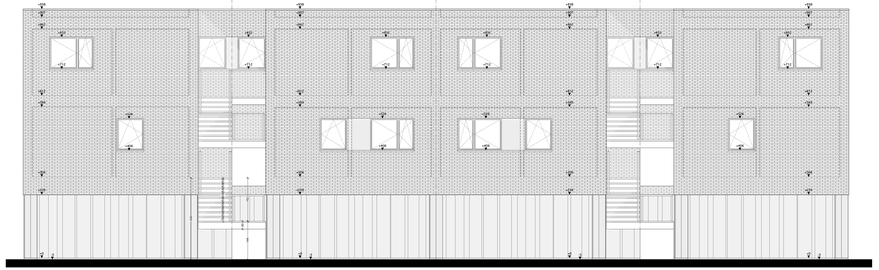

voorgevel A0.1 / A0.2 / A0.3 / A0.4 / A1.1 / A1.2 / A1.3 / A1.4
schaal 1:50

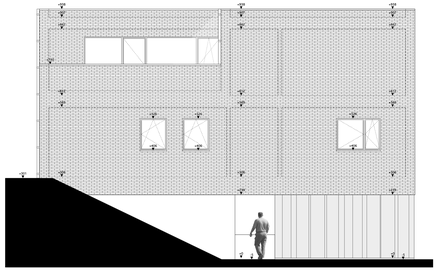

linkergevel A0.1 / A0.2 / A0.3 / A0.4 / A1.1 / A1.2 / A1.3 / A1.4
schaal 1:50

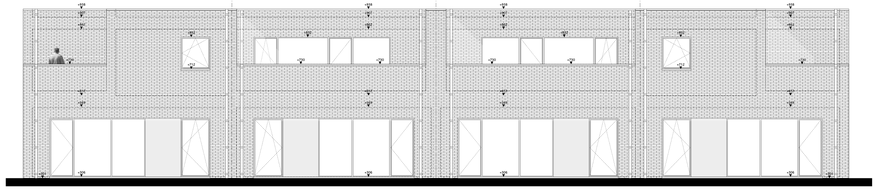

achtergevel A0.1 / A0.2 / A0.3 / A0.4 / A1.1 / A1.2 / A1.3 / A1.4
schaal 1:50

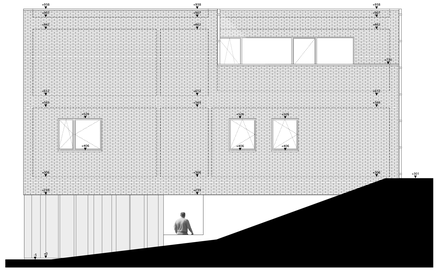

rechtergevel A0.1 / A0.2 / A0.3 / A0.4 / A1.1 / A1.2 / A1.3 / A1.4
schaal 1:50

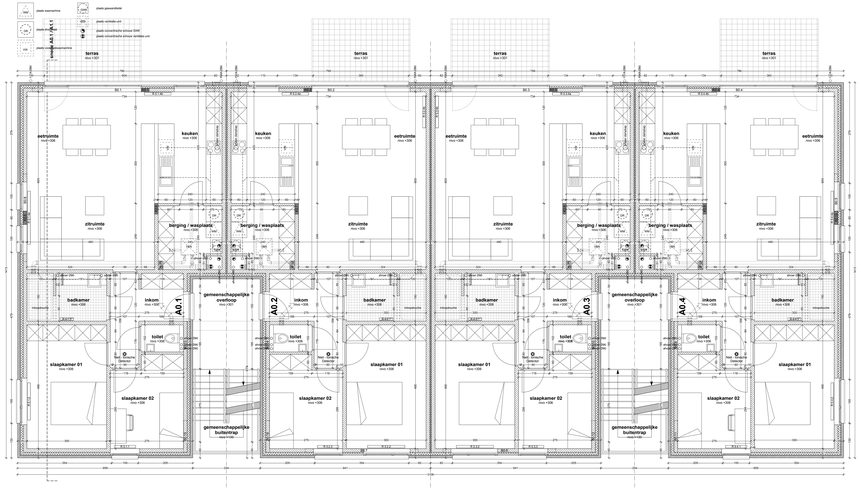

verdiepingsplan +1 A0.1 / A0.2 / A0.3 / A0.4 / A1.1 / A1.2 / A1.3 / A1.4
schaal 1:50

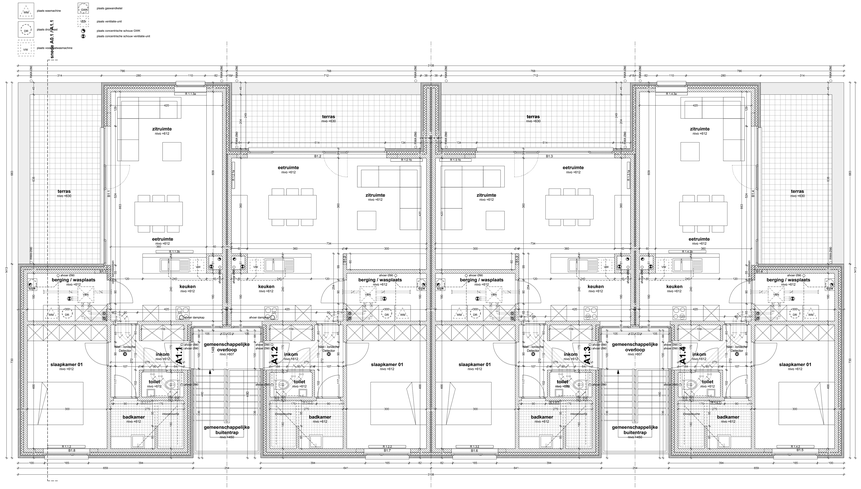

verdiepingsplan +2 A0.1 / A0.2 / A0.3 / A0.4 / A1.1 / A1.2 / A1.3 / A1.4
schaal 1:50

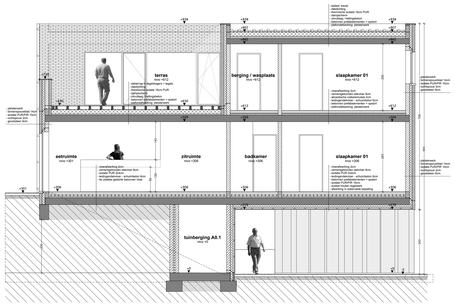

snede A0.1 / A1.1
schaal 1:50

GEVELMATERIALEN

- gevels baksteen
- PVC kozijnen / aanslag van voeldraaiende tot paardeslaan
  - #007 vaststelglas aan weg zijd
  - #008 en #017 vaststelglas aan tegen en zoom
  - #018 en #017 vaststelglas aan zoom tot paardeslaan
  - #019 en #017 vaststelglas aan zoom tot paardeslaan
- buitenschilderwerk in aluminium
- gevelventilatoren in aluminium kleur gelijk aan kozijnen
- gevels pleint in schoonwerk
- regenwaterafvoeren in zink
- dakrand in zink
- dakpanlijst in vibrocylinder / aluminium

ALGEMEEN

- alle afmetingen, en mocht-maaten enzo aanvang dat werken tot plaatse gecontroleerd worden door de aannemers
- alle afmetingen van de bestaande situatie zijn van de dichtst gelegen kadaster kaarten van de gemeente Uitgeest en van de ontwerpers t.v.v. tot project
- voor uitvoering van de tekeningen dienen de Stabiliteit en de bijging van de aanklaars tekening door de aannemers te worden augemeld en ter goedkeuring voorgelegd te worden aan de ontwerpers
- voor uitvoering van de functiematen moet de kwaliteit van de ontwerpend tijdens de werken aangevulig te worden gecontroleerd
- alle diagonale lekken, vloer- en freebandverschillen dienen door de aannemers bestemd te zaken worden door een erkend ingenieur
- alle constructie- en bouwdetails (per bestegdeel) kunnen de verdiepingen plaats bestemmelijk achteen van 20 % te voorzien. Alle triggers dienen brandwerend ontlaat of rekenbrieve te voorzien

PROJECT MEULENBERG
fase 2: nieuwbouw 3-4 woningen

AANBESTEDING	0906301
DATUM	12/01/2015
BLADNUMMER	14

BOUWHEER
cv Kampsch Tuhus
Ringlaan 20
3530 Houthalen-Helchteren
T: 011/81 07 00
F: 011/81 07 40

wijzigingen

PAROLD
A0.1 tem A1.4
funderings- en rioleringsplannen, grondplannen, verdiepingsplannen +1 en +2, gevels en snedes

BOUWPLAATS
"Meulenberg", Hasselerenstraat / Brievenstraat
3530 Houthalen-Helchteren
Sk. E, N(n), 06664 25, 06666 25, 06684 24, a.o.

ARCHITECT
architectenbureau D&A bvba
Kapitelhof 22, 3920 Lommel T: 011/ 54 09 84
M10 architecten bvba
Gerlaiaan 17, 2275 LRe T: 014/ 44 30 00

TV **M10** D & A architectenbureau

DE BOUWHEER	DE ARCHITECT	DE AANNEMER
		(voor akkoordverklaring)