

type A woning nr.1/3
De elektrische installatie is van toepassing op alle woningen type A

type A woning nr.2/4
De detailmaten zijn van toepassing op alle woningen type A

Gelijkvloers- schaal 1/50

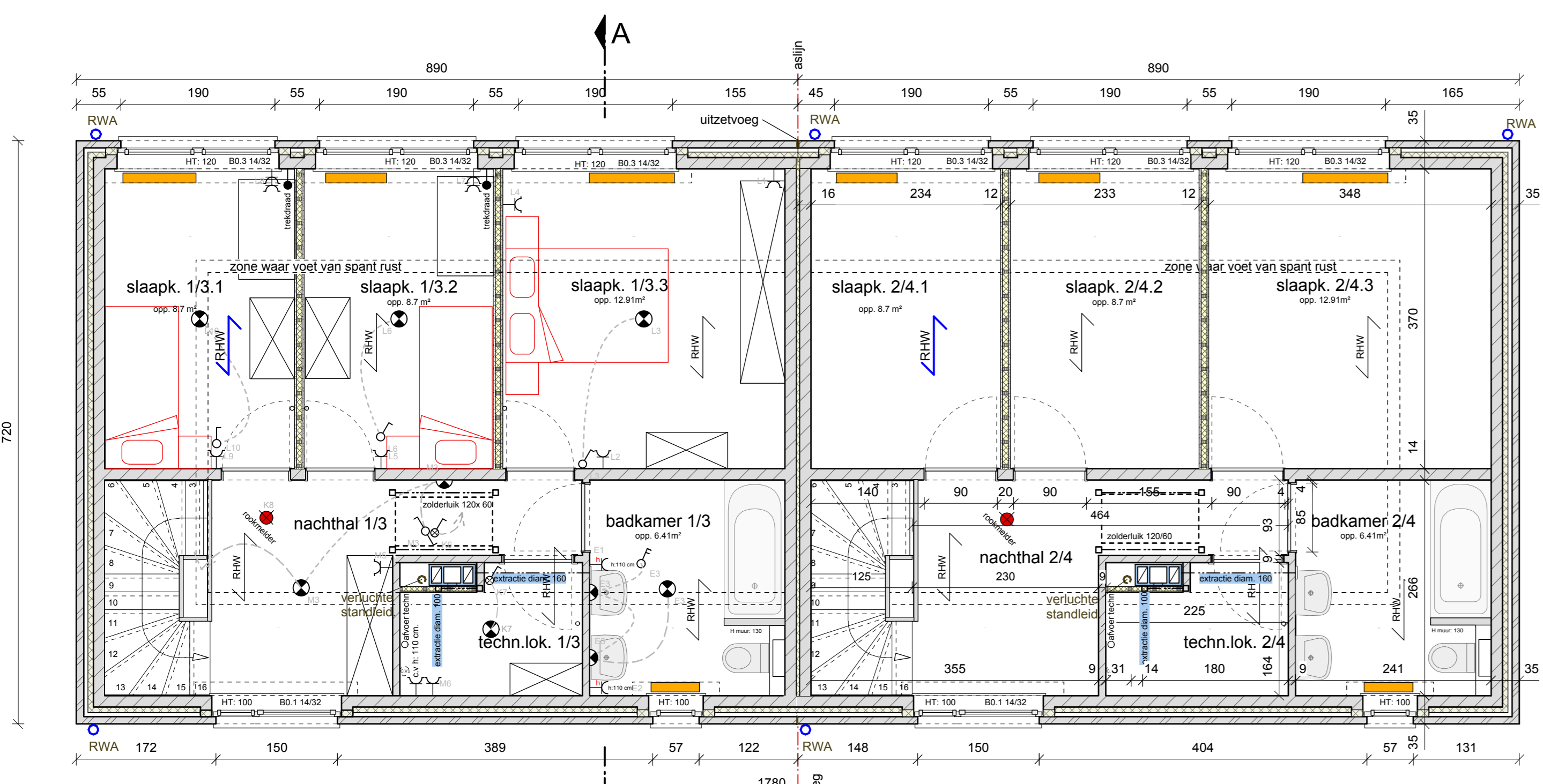

type A woning nr.1/3
De elektrische installatie is van toepassing op alle woningen type A

type A woning nr.2/4
De detailmaten zijn van toepassing op alle woningen type A

Eerste verdiep- schaal 1/50

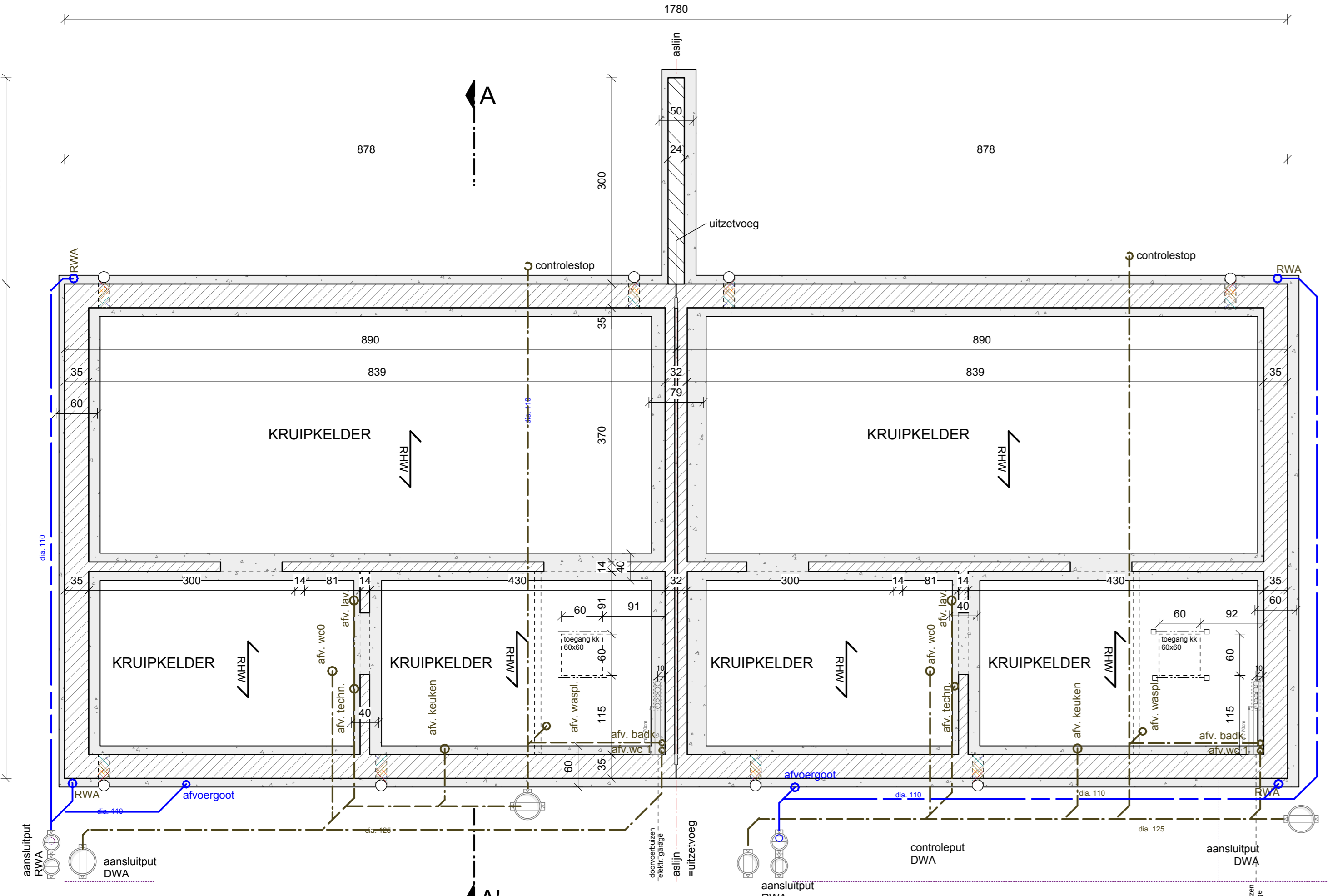

Fundering- riolering en kelder- schaal 1/50 De detailmaten zijn van toepassing op alle woningen type A

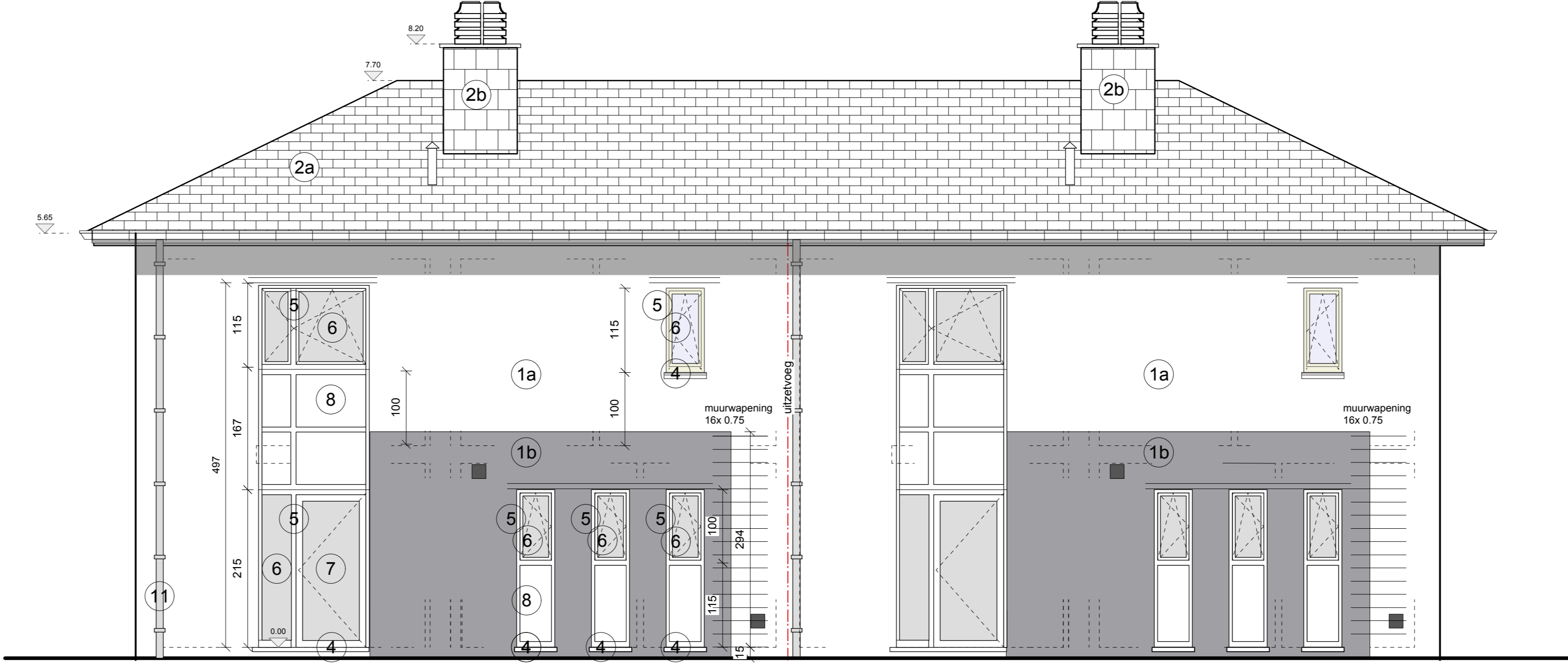

Voorgevel- schaal 1/50

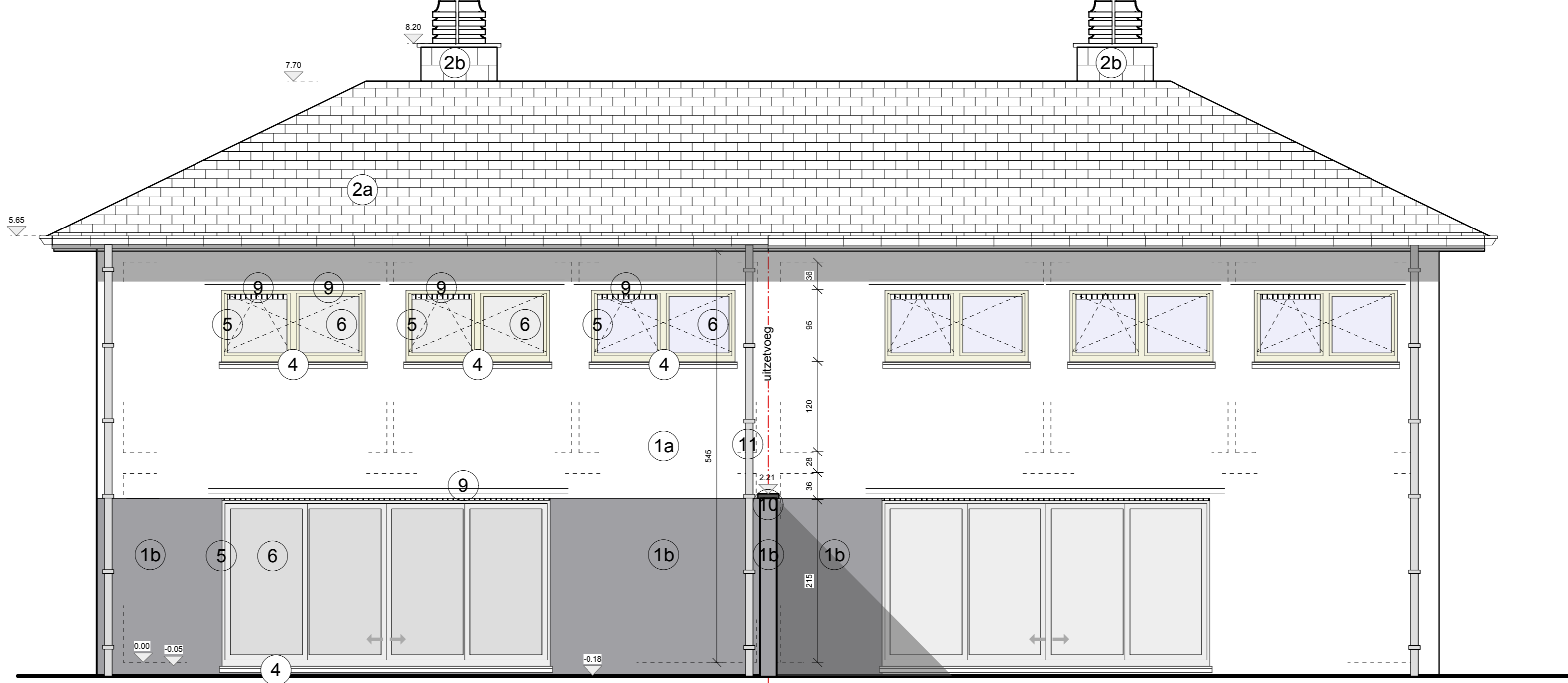

Achtergevel- schaal 1/50

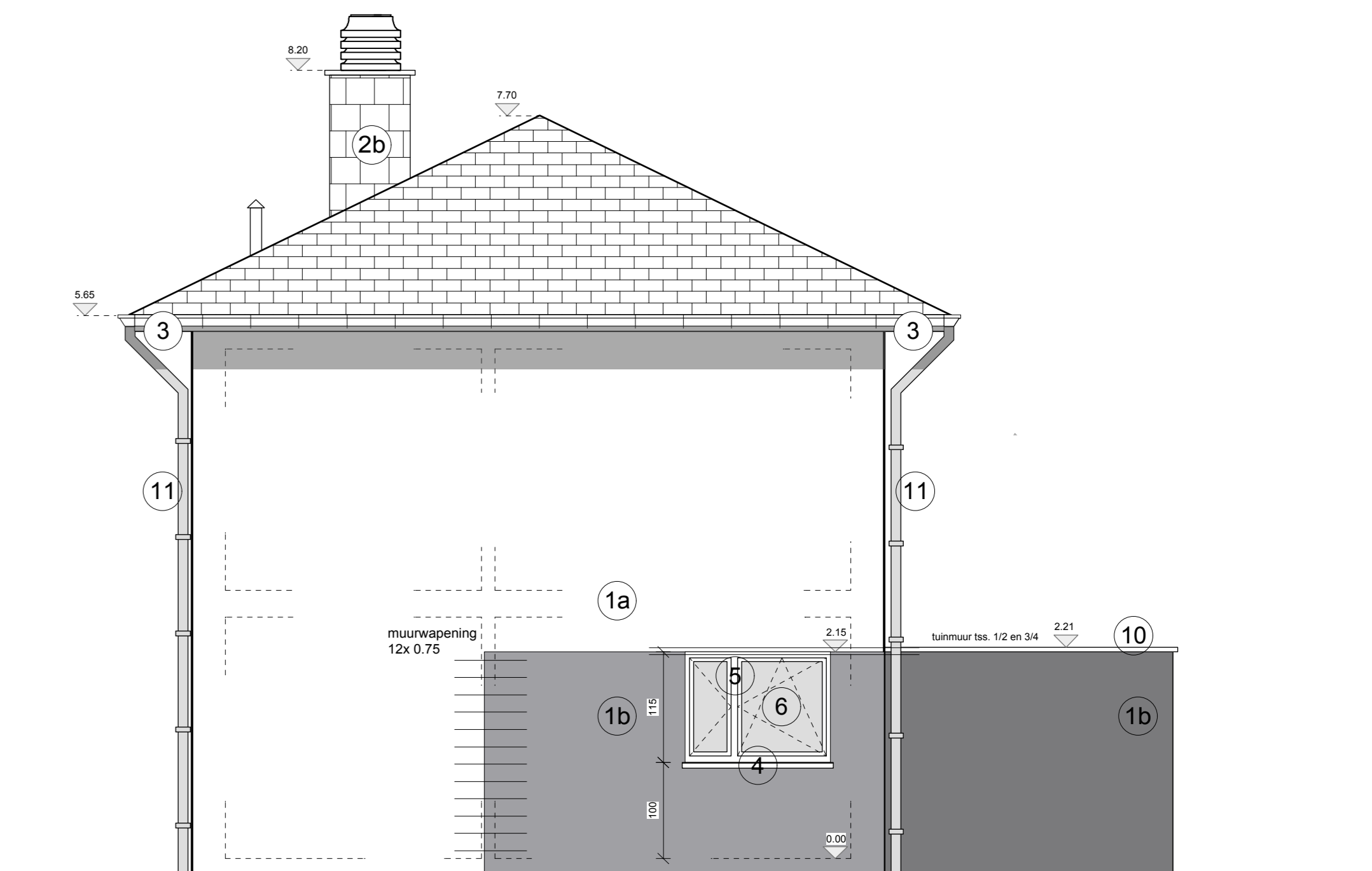

Rechtergevel- schaal 1/50

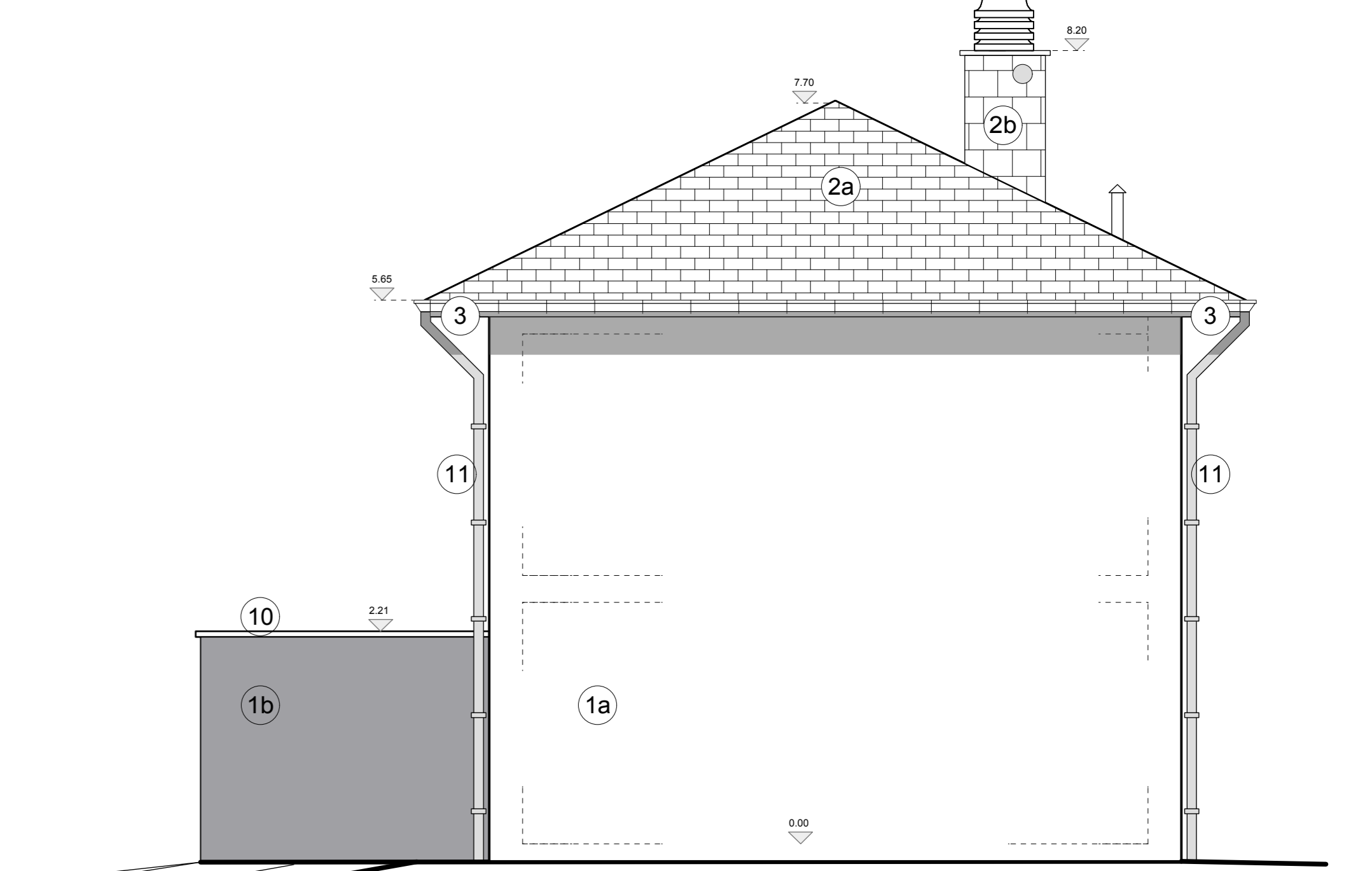

Linkergevel- schaal 1/50

Detail A1- inkom- schaal 1/20

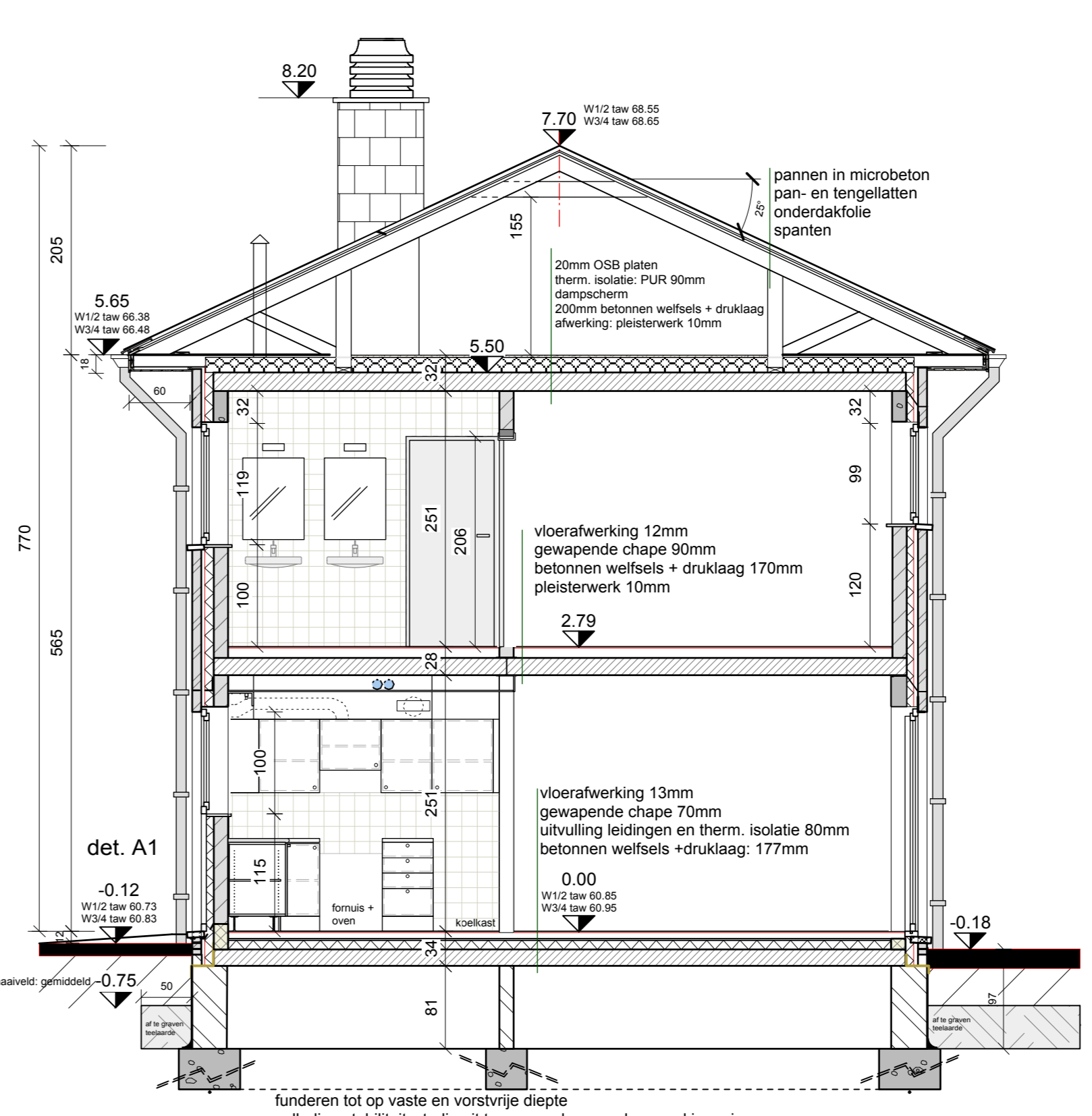

ref. hoogtepeil: TAW 59.50 = dorpel v.d. bestaande garages

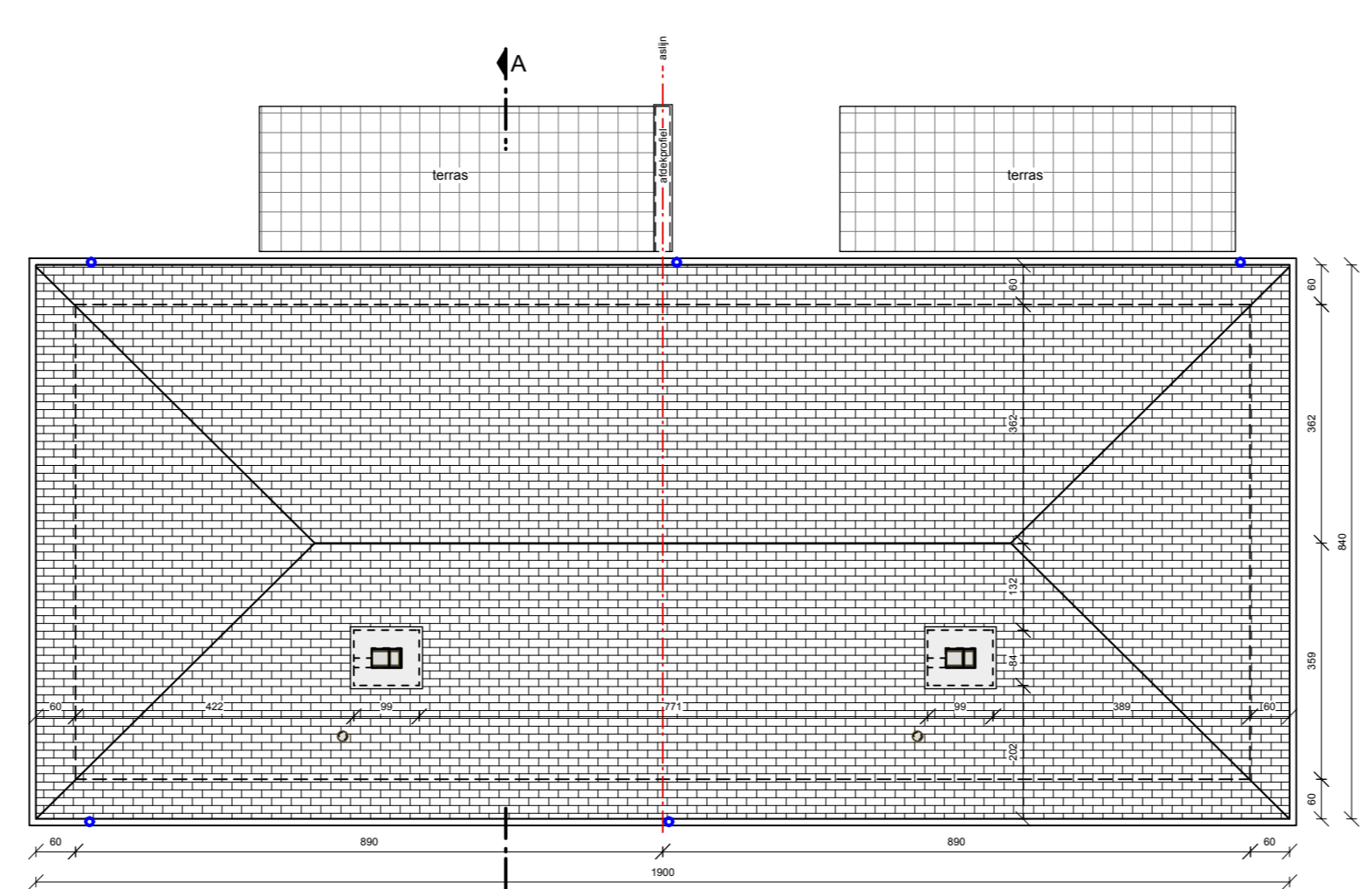

Dakenplan- schaal 1/100

- GEVELMATERIALEN:**
- 1a. handvorm gevelstenen, met rood-grijs nuanceringen
 - 1b. handvorm gevelstenen, kleur donkerrood
 - 2a. dakpannen in microbeton, kleur antracietgrijs
 - 2b. leien in vezelcement, kleur antracietgrijs
 - 3. overkraging: bekleding met weerbestendig plaatmateriaal, kleur antracietgrijs
 - 4. arduinen dorpels, verzouet
 - 5. alu. buitenschrijnwerk, kleur donker bruingrijs (RAL 8019)
 - 6. doorzichtige, hoogrendementsbeglazing
 - 7. matte, doorschijnende beglazing
 - 8. geïsoleerd aluminium paneel, kleur donker bruingrijs (RAL 8019)
 - 9. alu. ventilatiecoaster, kleur donker bruingrijs (RAL 8019)
 - 10. aluminium dakrand (platte daken), kleur donker bruingrijs (RAL 8019)
 - 11. zinken afvoerbuizen

uitvoeringsdossier BOUWEN VAN 12 GEZINSWONINGEN			
WIJZIGINGEN uitvoeringsdossier: 27/05/2011		AANNEMERS voor ontvangst:	
ARCHITECT ARCHITECTENBUREAU DO MODUS bvba NICOLE DRIENEN HELOTTE BOKRUKSEWEG 3 3520 ZONHOVEN TEL. 011/81 88 61 - GSM 049096 46 23		BOUWHEER cv KEMPSCH TEHUIS JO BOULEN, directeur RINGLAAN 20 3530 HOUTHALEN - HELCHTEREN TEL. 011/81 07 00	
BOUWTERREIN PROVINCE LIMBURG - GEMEENTE HOUTHALEN - HELCHTEREN ADRES: BERGSTRAT EN AHORNSTRAT		INHOUD gelijkv. te. fund. roc. A 1/50 daken A 1/100 snede AA' A 1/50 gevels A 1/50	
bestemming volgens gewestplan: woongebied kasl. gegevens: Afdeling 2 Sectie F ex nr. 699/4, 699 y6, 699 p4, 728 x5		DOSSIERGEGEVENS DATUM: 20/12/2010 DOSSIERNR.: WNB 08091 VEL: 2/7 BLAD:	

SNEDE AA'- schaal 1/50