

funderings- en rioleringsplan
schaal 1/50

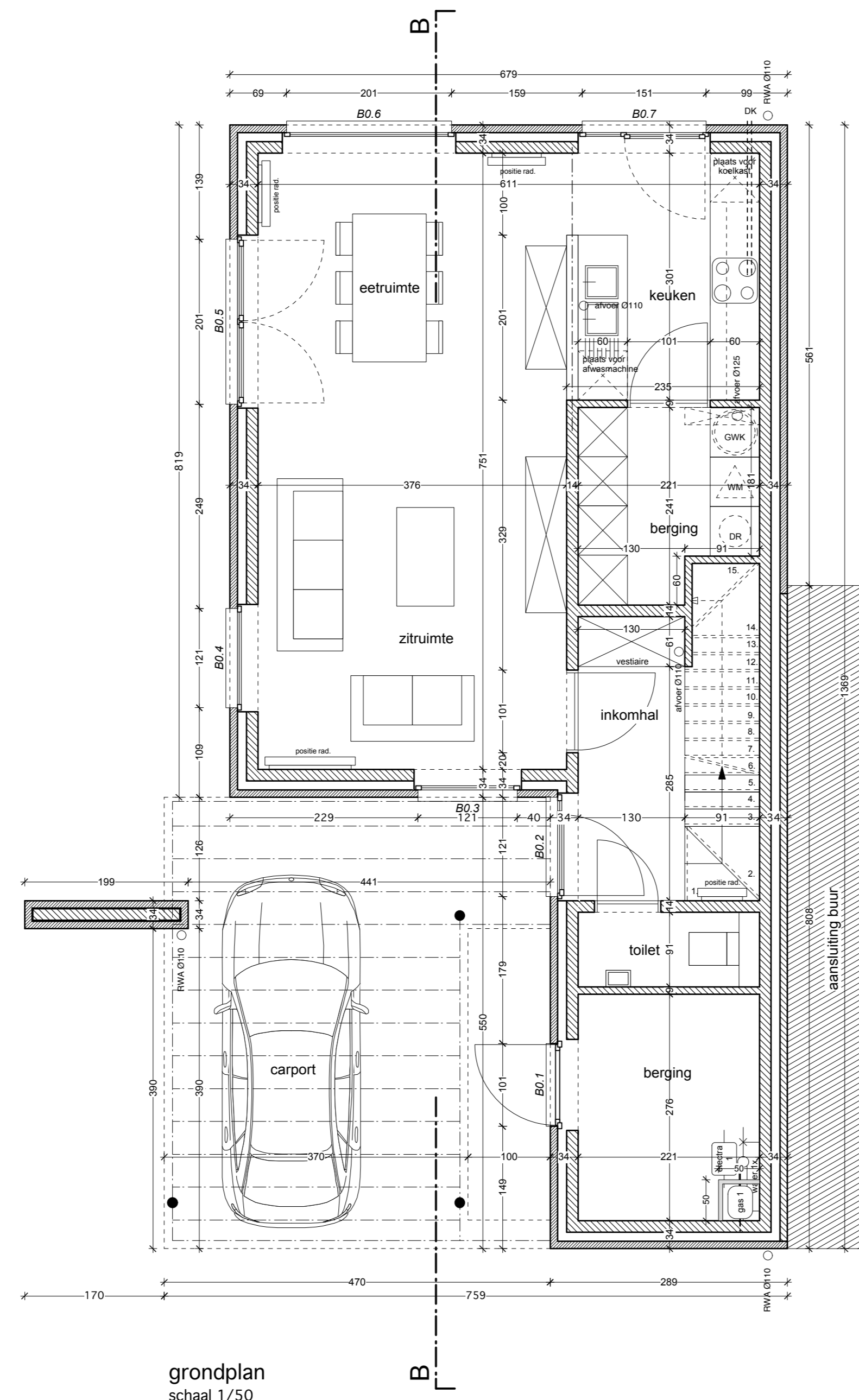

grondplan
schaal 1/50

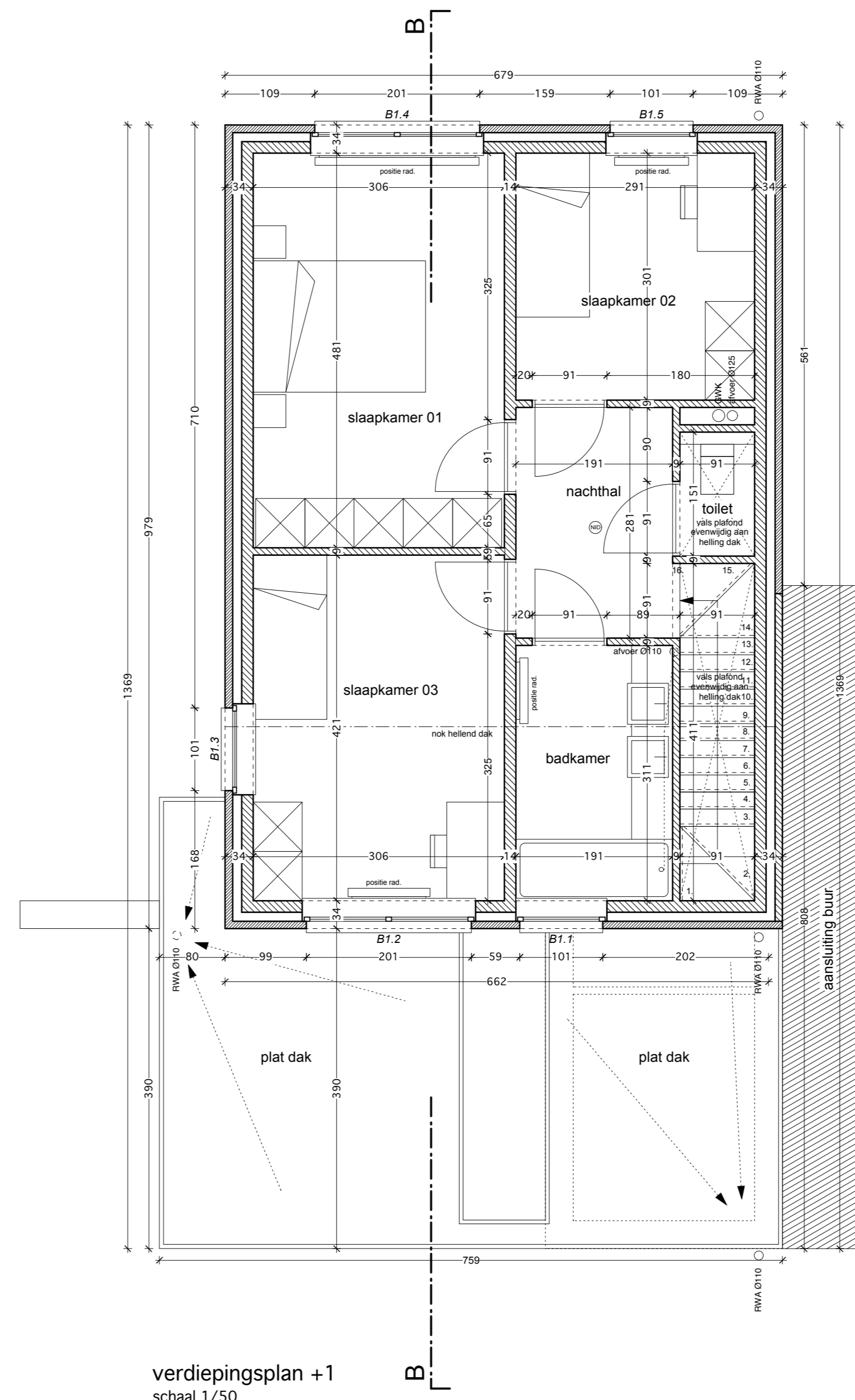

verdiepingsplan +1
schaal 1/50

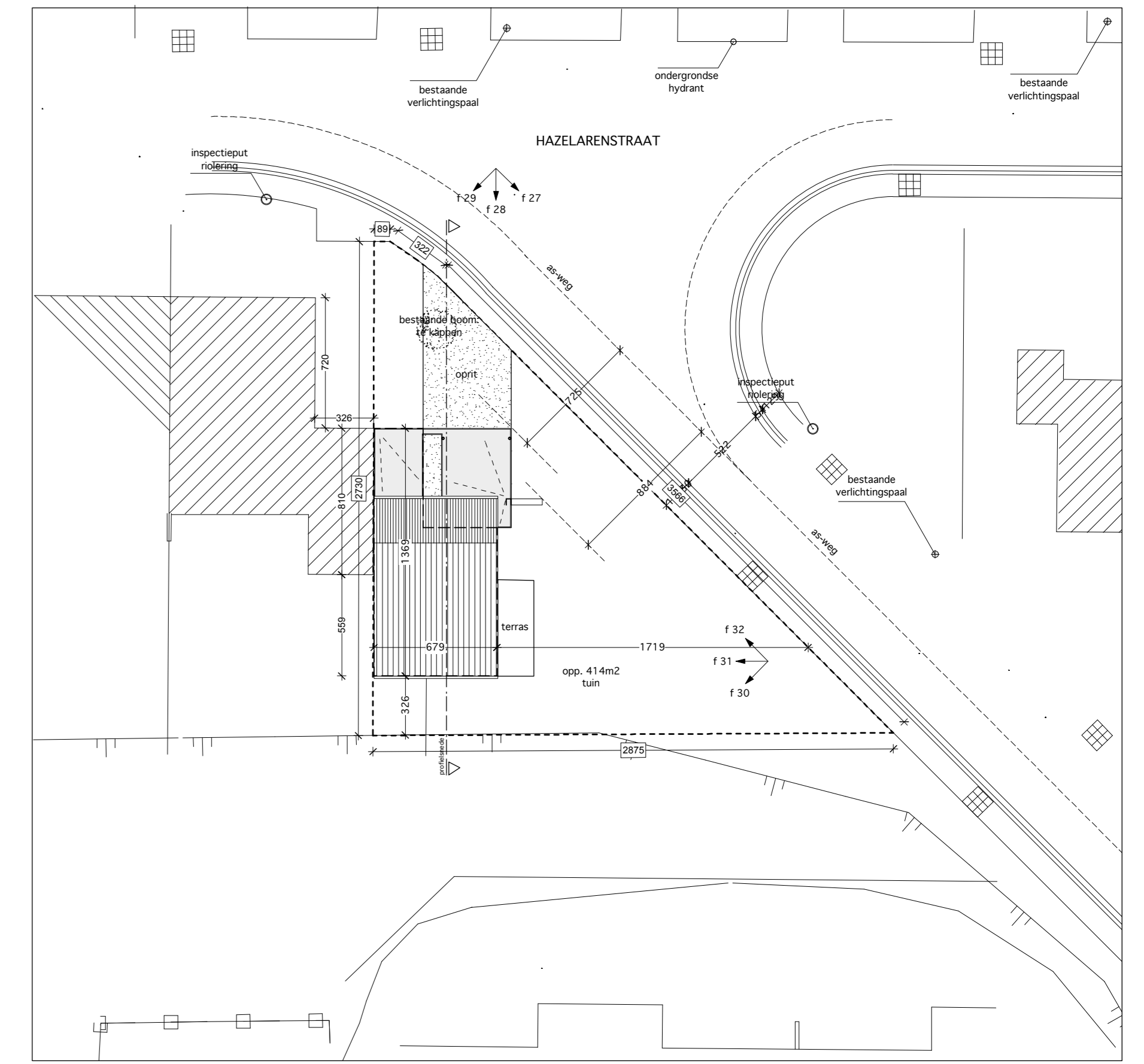

inplantingsplan
schaal 1/250

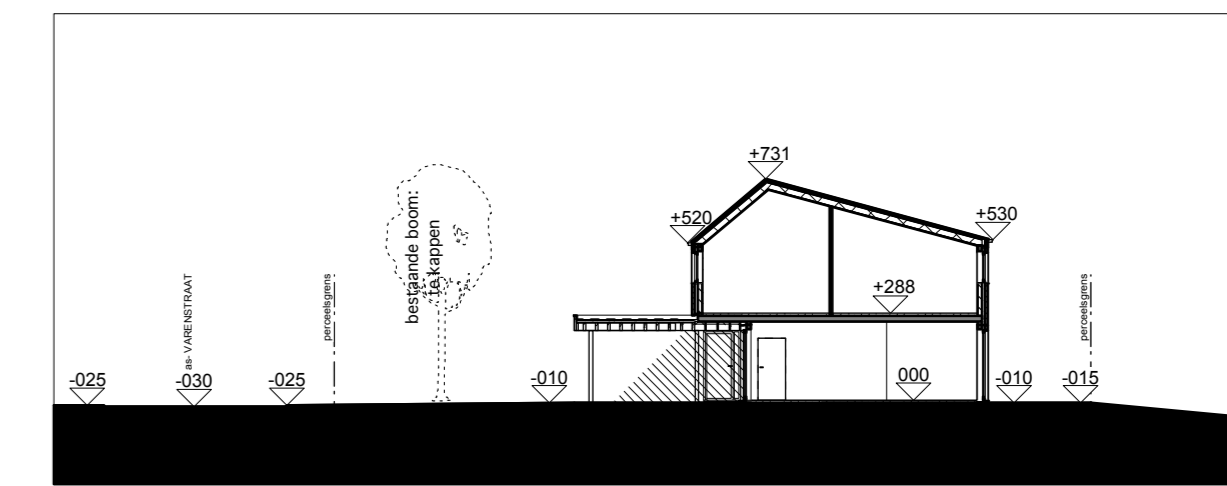

profielnsede
schaal 1/250

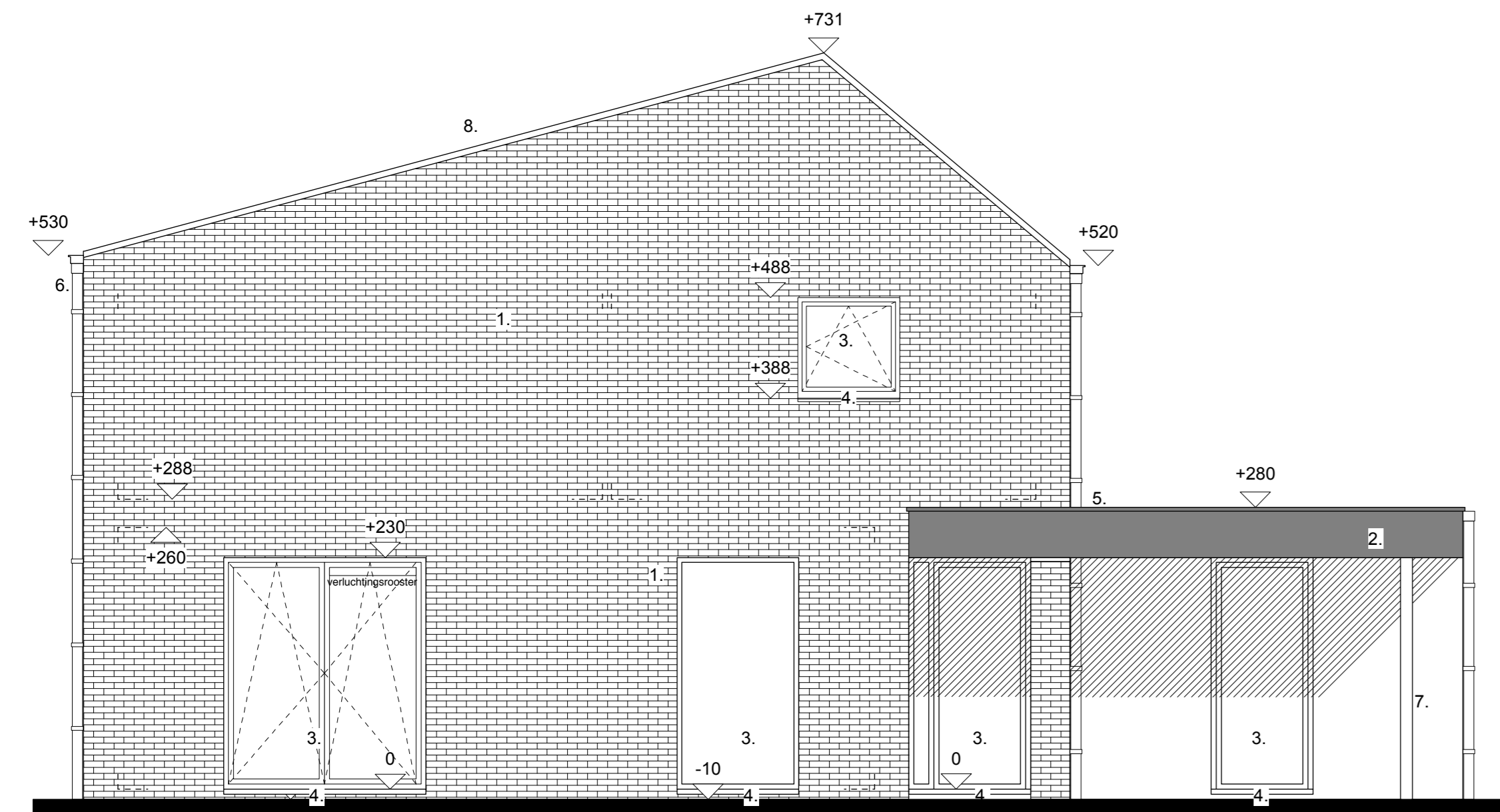

linkerzijgevel
schaal 1/50

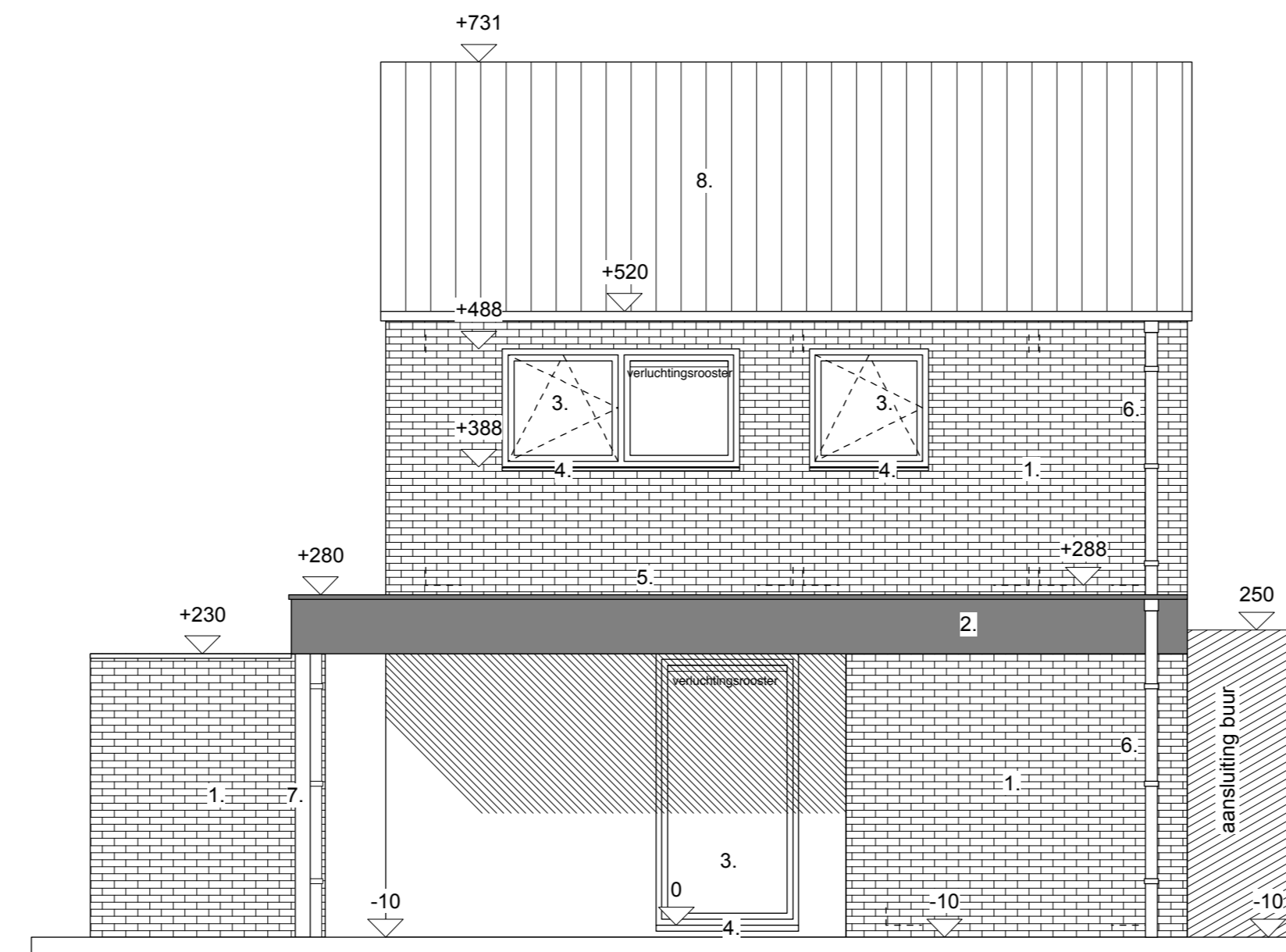

voorgevel
schaal 1/50

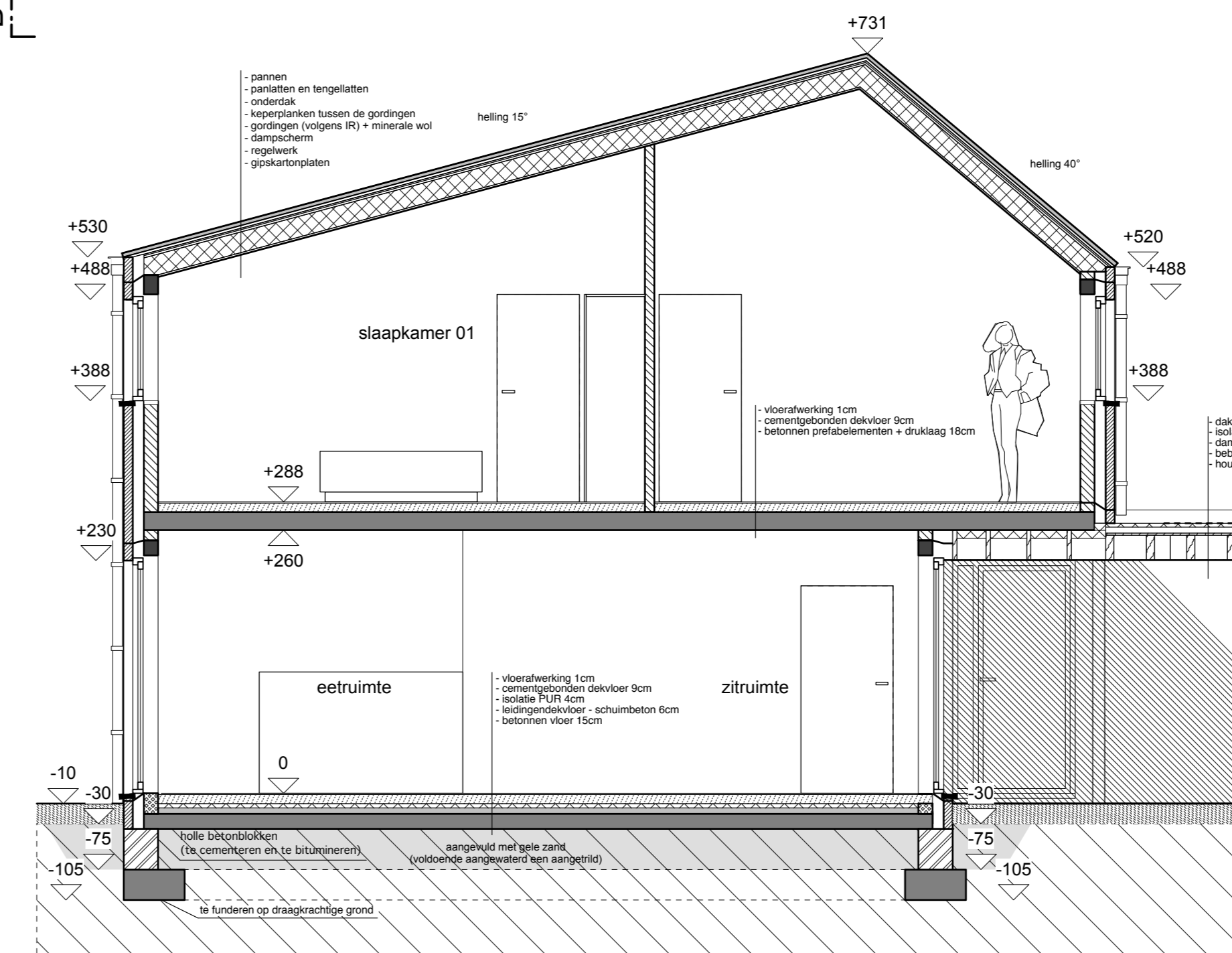

sede B
schaal 1/50

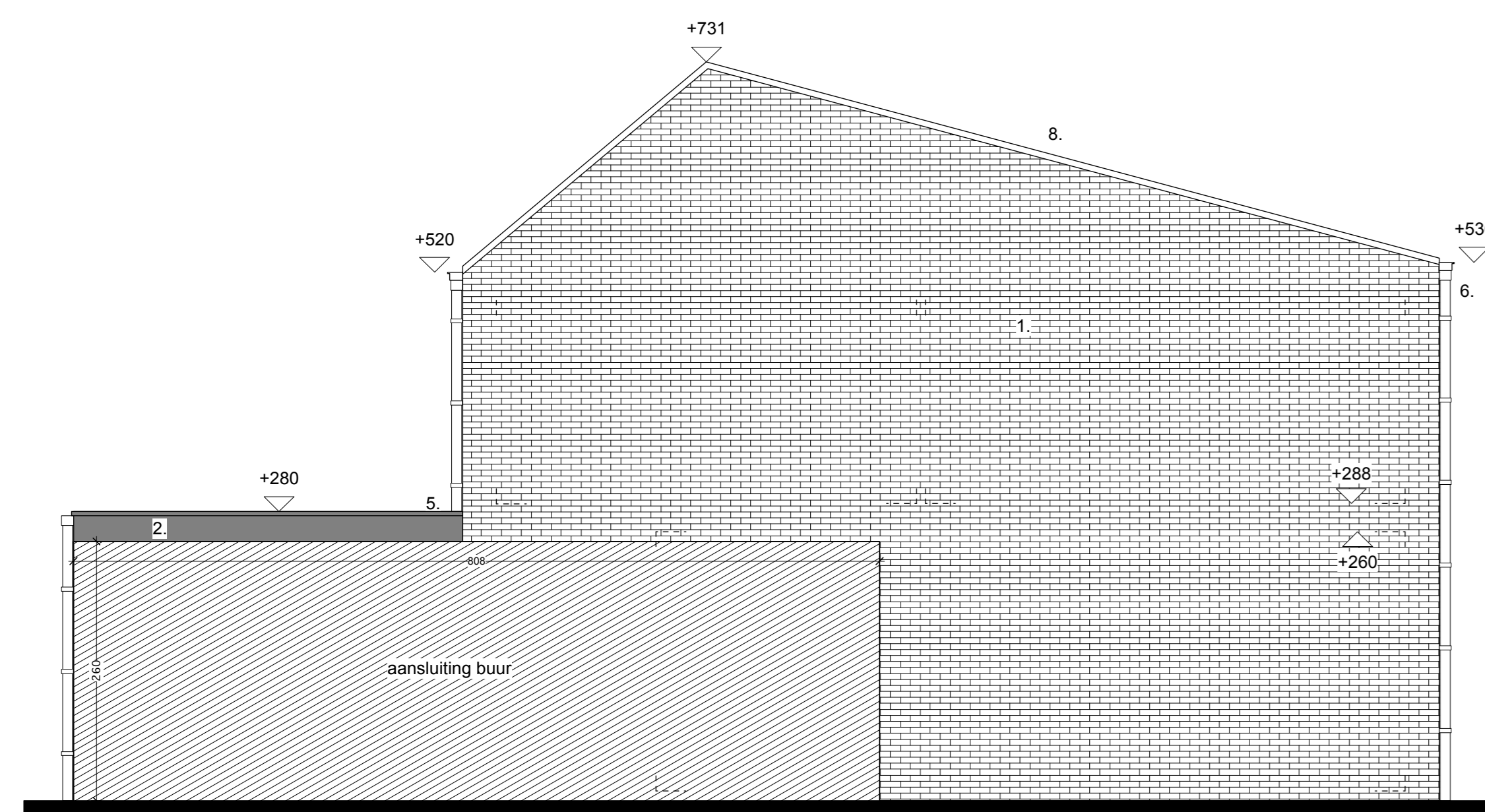

rechterzijgevel
schaal 1/50

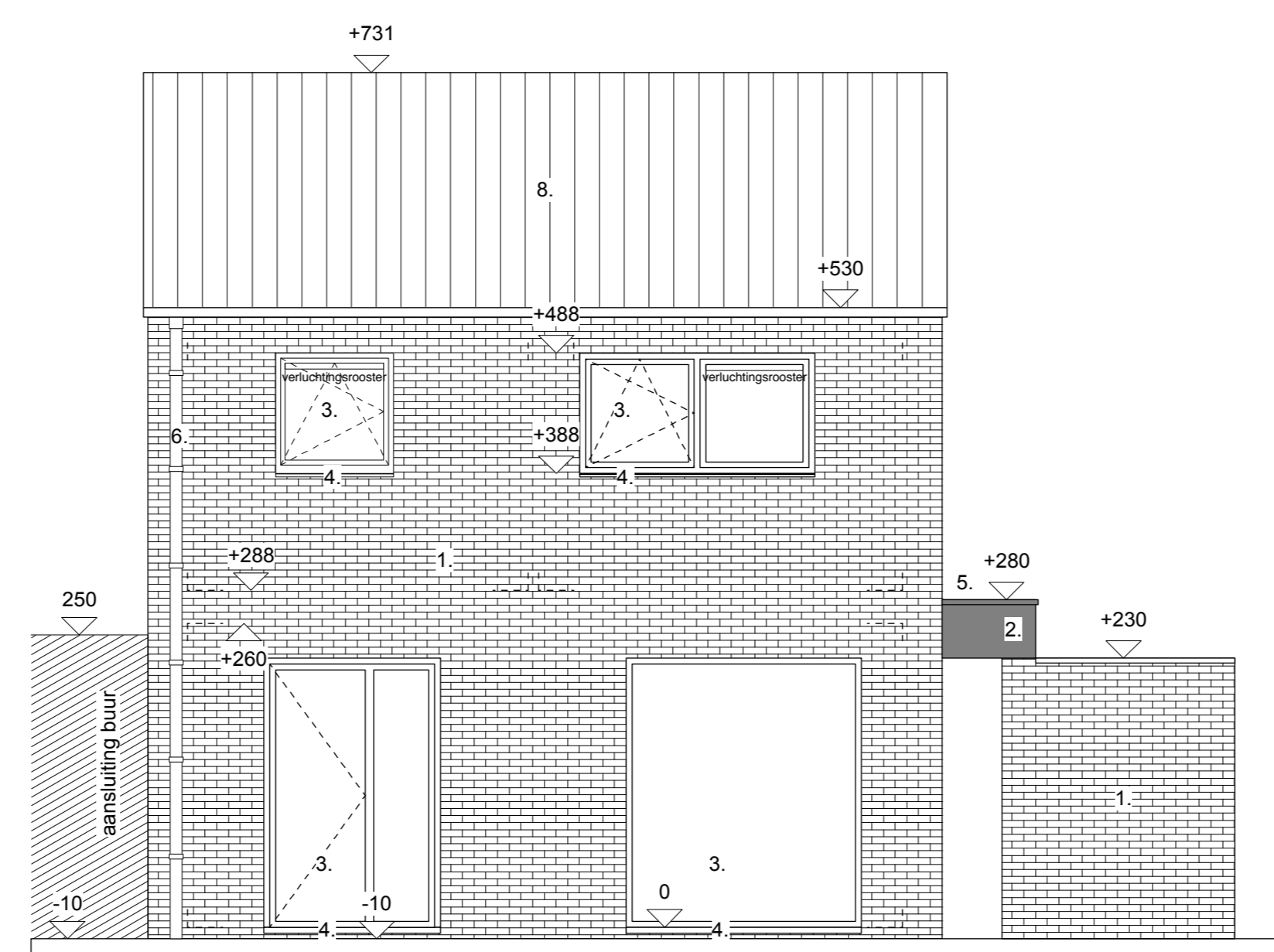

achtergevel
schaal 1/50

LEGENDE EPB	GEVELMATERIALEN
Op de plannen is het berekeningsmodel voor het geteste 'verhaal' van de EPB vermeld. De exacte berekeningen met de bijbehorende verlichtingsgegevens van binnen, buiten en door de berekende afbouw en het door verlichtings systemen dienen bepaald te worden door een erkend EPB-verstgever.	1. gewestelijk handwerkverkleven - kleur roest gemiddeld 2. gewestelijk - volkorenmeel - kleur zwart 3. aluminium buitenverkleven - DAL, kleur zwart 4. dorpel in brons hardsteen 5. aluminium binnenverkleven - DAL, kleur zwart 6. gips en gipsplaatverkleven in PVC, kleur zwart 7. metselwerk - DAL, kleur zwart 8. dakpannen - kleur roest gemiddeld
LEGENDE BRANDWEER	LEGENDE TEKST
Het acties van de brandweer moet ten alle tijde gevolgd worden bij de uitvoering van de werken.	BAVA: rijgmetallooftervoer BSC: brandmelding VSO: verloopruimte
TO: vloeroppervlakte DQ: vloeroppervlakte AQ: vloeroppervlakte	DE: dakpan ZIC: zonnepaneel GWA: gewestelijk WVA: waterleiding
<ul style="list-style-type: none"> 1: paneel 2: dorpel 3: raam 4: raam 5: raam 6: raam 7: raam 8: raam 	
ALGEMEEN	
<ul style="list-style-type: none"> - alle afmetingen en metingen worden vóór aanvang der werken ter plaatse gecontroleerd worden door de aannemer - de afmetingen EPB de afmetingen van het gebouw, het berekend zijn op de afmetingen van het gebouw met de afmetingen van de afbouw - voor afmetingen van de vloeren dienen de afmetingen van de vloeren van de vloeren rekening houdend met de afmetingen van de vloeren - voor afmetingen van de vloeren dienen de afmetingen van de vloeren van de vloeren rekening houdend met de afmetingen van de vloeren - alle dagen met beton, staal- en metselwerk dienen door de aannemer berekend te zijn worden door een erkend ingenieur - alle afmetingen zijn vermeld met eenheden van de afmetingen van de afbouw van de vloeren van de vloeren - alle afmetingen zijn vermeld met eenheden van de afmetingen van de afbouw van de vloeren van de vloeren 	

PROJECT MEULENBERG
fase 1: nieuwbouw 17 woningen

DEFINIEF ONTWERP	0906301	BOUWHEER	cv Kempisch Tehus
DATUM	19-05-2011		Ringlaan 20 3530 Houthalen-Heilichem T: 011/81 07 00 F: 011/81 07 40
BLADNUMMER	06		

Kempisch Tehus-Meuleberg_001_11018_vms	INHOUD	zone.Od.Type.B	funderings- en rioleringsplan, grondplan, verdiepingen +1, gevels, snede, inplantingsplan, terreinmede
voorgevel	BOUWPLAATS	"Meuleberg", Plataanstraat, Varenstraat, Bemstraat, Hazelenstraat, Elzenstraat en Savotstraat 3530 Houthalen-Heilichem	Zijk. Adc. Sic. E. N...
	ARCHITECT	architectenbureau D&A hwa	Kerkplein 23, 3920 Lommel T: 011/ 54 09 86 M10 architecten hwa Gierlebaan 51, 2275 Lila T: 014/ 44 30 00



DE BOUWHEER	DE ARCHITECT	DE AANNEMER (voor afmetingen afmetingen)
-------------	--------------	---