

KEUKEN type 4 (C-0-1)

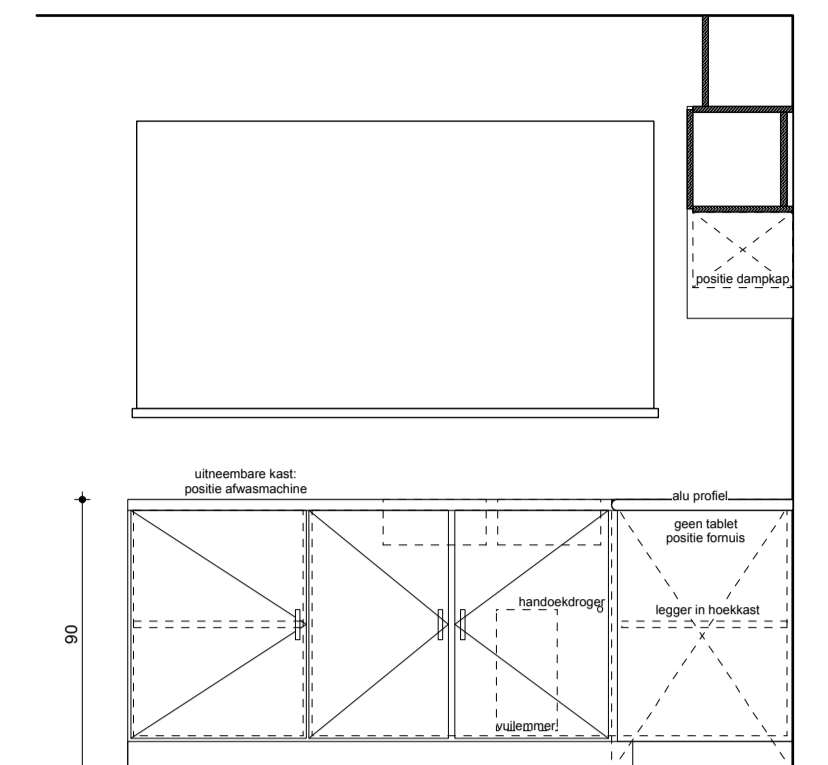

AANZICHT schaal 1/25

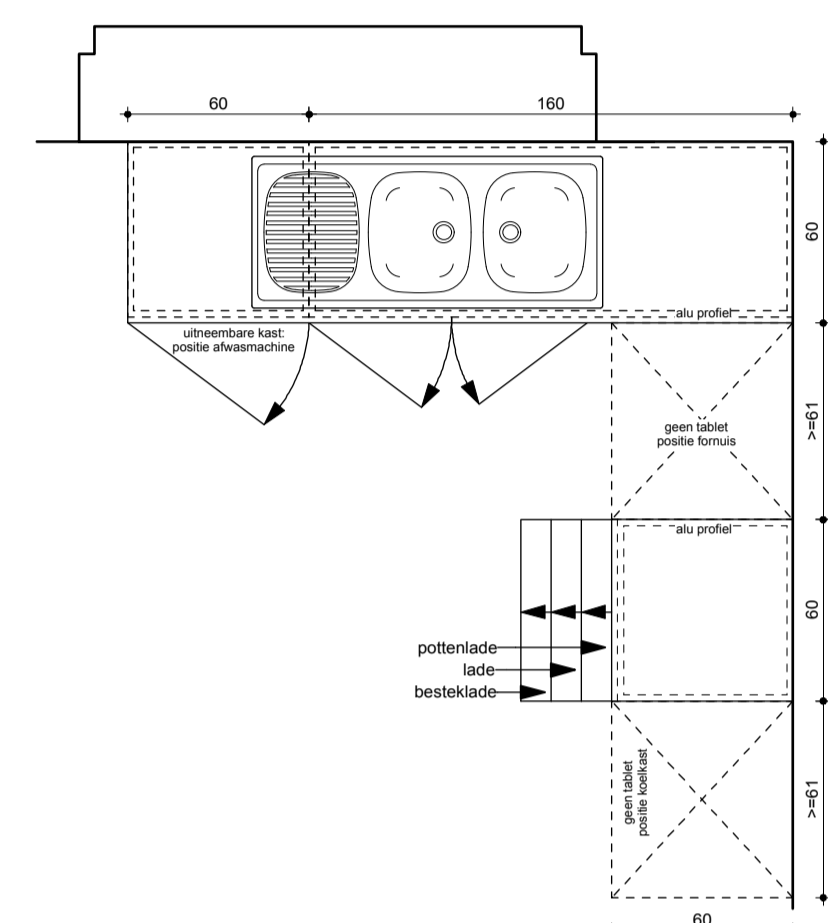

ONDERKAST schaal 1/25

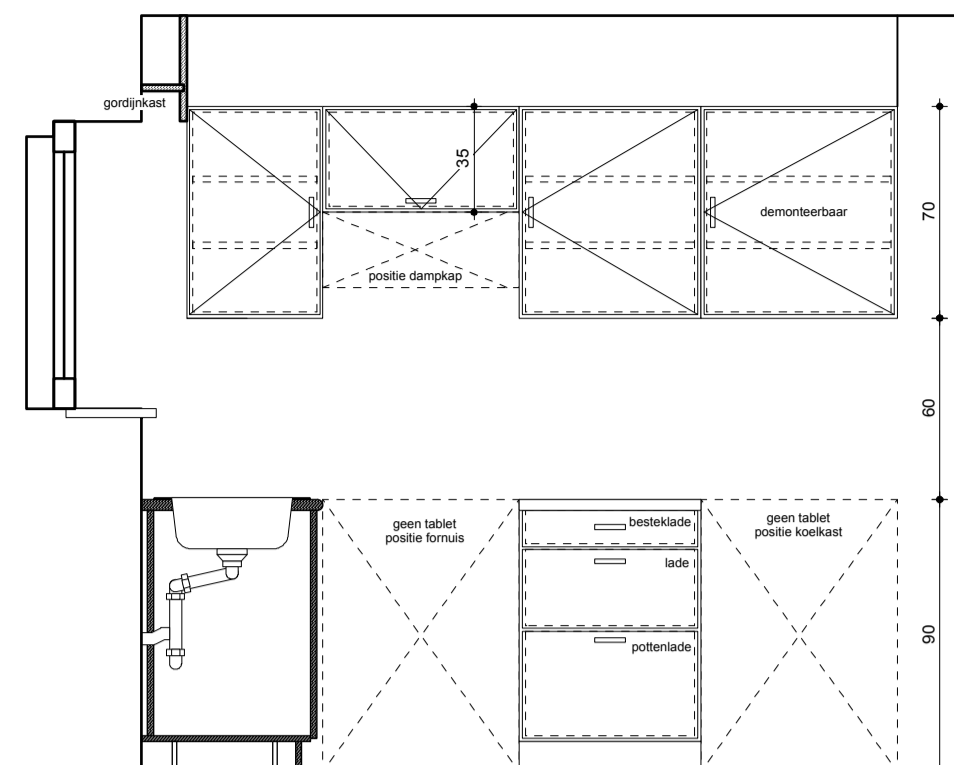

AANZICHT schaal 1/25

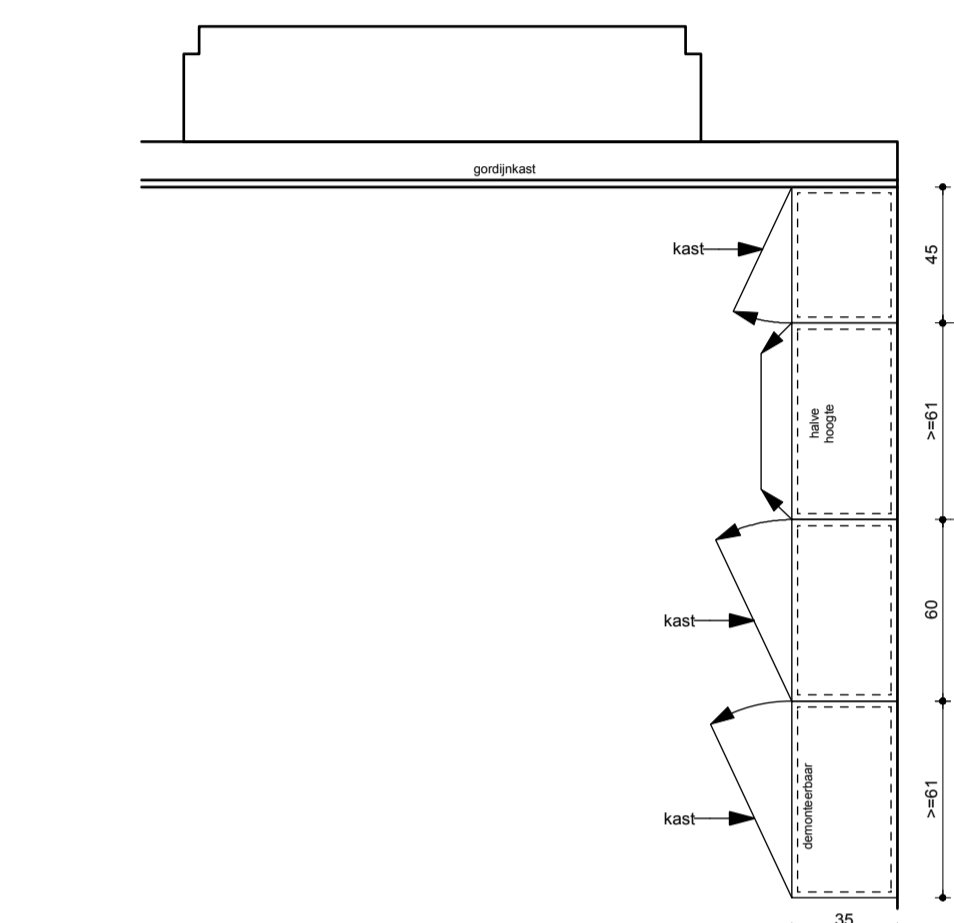

BOVENKAST schaal 1/25



Luc Kwanten architect
Rudi Smeulders architect
Jan Wijckmans architect

D2A architectenvereniging bvba ODIestersesteenweg 90/1 3583 Paal Df 011 303 750 Df 011/303 759Dww.2a.be

PROJECTGEGEVENS

"PASSANTENHAVEN" - fase 1 - 13 wooneenheden

bouwheer

aannemer

opdrachtgever: CV KEMPISCH TEHUIS
adres: Ringlaan 20
gemeente: B-3530 Houthalen-Heilichteren
tel./gsm: 011/81 07 00

ligging

provincie: LIMBURG
gemeente: BOCHOLT
adres: "Passantenhaven" - Fase 1
kad.geg.: 1e afl., sectie C, deel van 223 c en 226 z 3

gemeentebestuur

provincie: LIMBURG
gemeente: BOCHOLT
adres: Dorpsstraat 16
3550 Bocholt
tel: 089-20 19 18
fax: 089-20 19 21
email: gemeente@bocholt.be

versie

voortwerp	tekening af	gecontroleerd
voortwerp	31-01-12	14-06-12
bouwaanvraagplan	05-12-12	
ontwerp aanbesteding		
aanbestedingsplan		
uitvoeringsplan		
ons dosnr: D-10-0152	uw dosnr:	
plannr: 11 van 19	schaal: 1/50	
inhoud: BLOK C - gelijkvloers	wijzigingen:	

medewerkers

ontwerp	dossier	handt.
Luc Kwanten architect		
Rudi Smeulders architect		
Jan Wijckmans architect		
Etienne Vanhove architect		
Peter Verheyen architect		
Karen Alentjens architect		
Tim Kenens architect		
Tony Lambrechts architect		
Ilse Engelen		
Danielle Fobelets		
Liliane Gijbels		
Kristiane Vanwinkel		

Blok C: gelijkvloers
Schaal: 1:150

C-0-1 type 3/4

C-0-2 type 2/3
idem Blok A

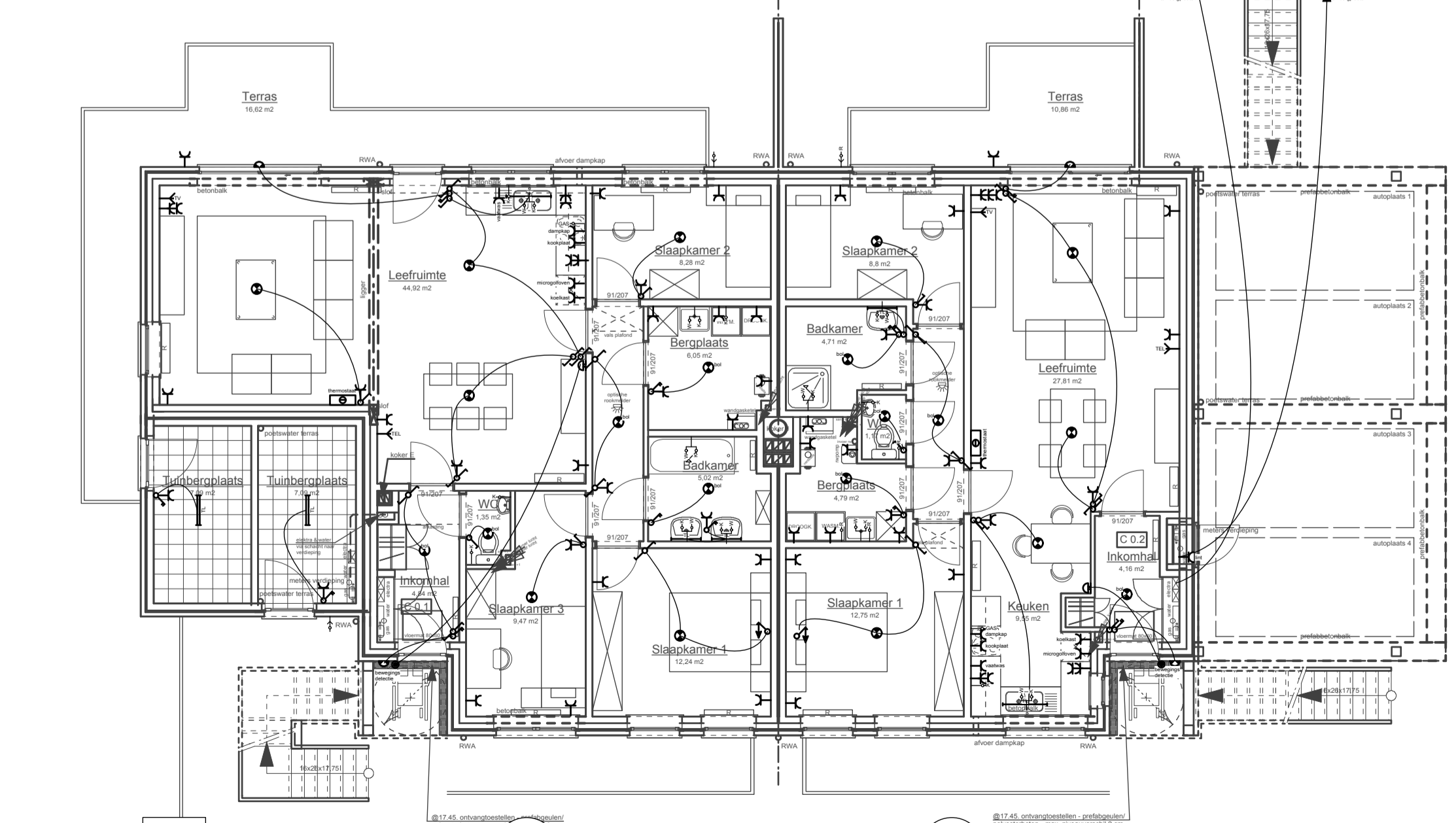

C-0-1 type 3/4

C-0-2 type 2/3
idem Blok A