

A Blok A: verdieping
Schaal: 1:50

A-1-1 type 3/4

A-1-2 type 3/4

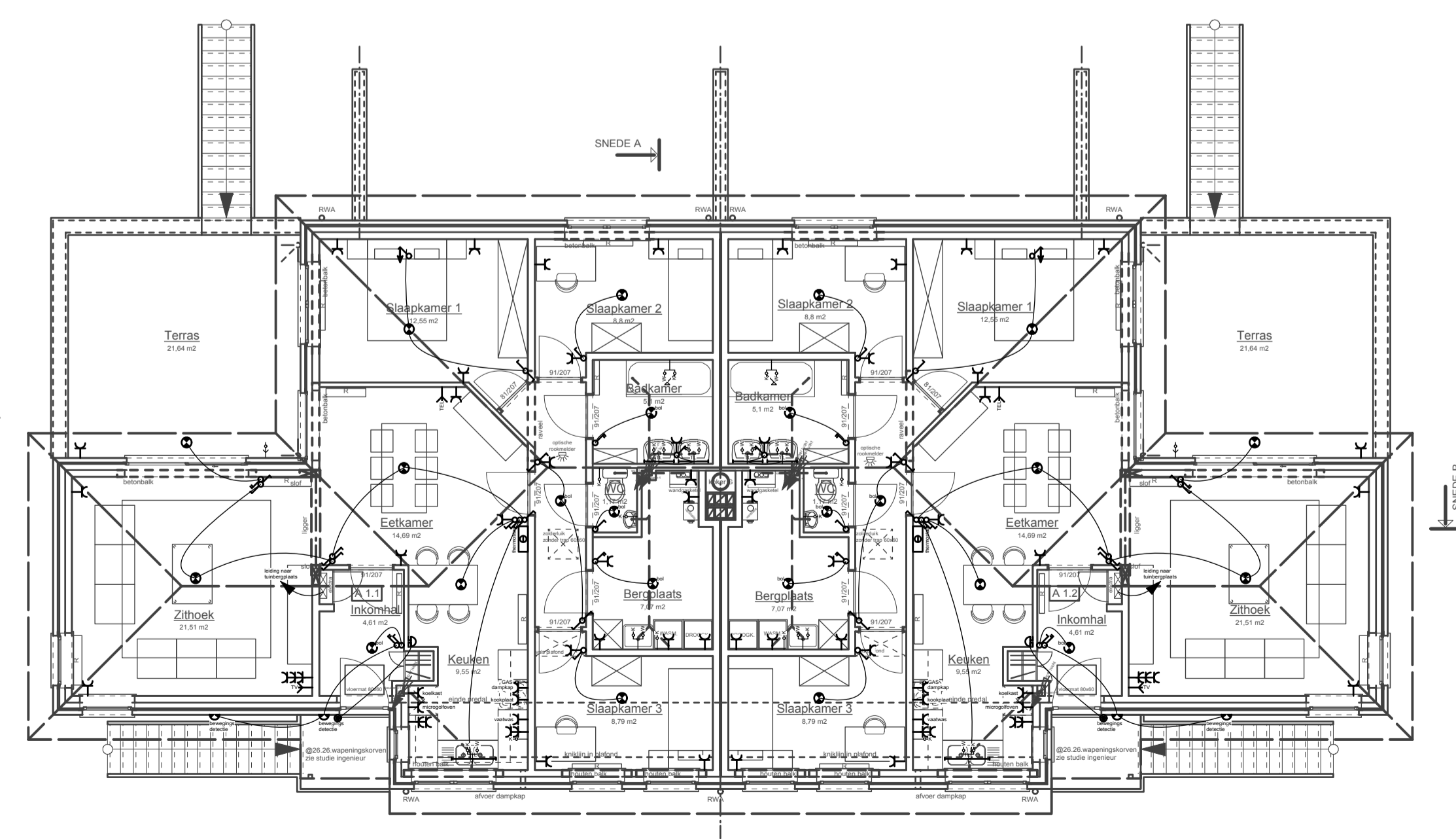

A Blok A: verdieping
Schaal: 1:100

A-1-1 type 3/4

A-1-2 type 3/4



Luc Kwanten architect
Rudi Smeulders architect
Jan Wijkmans architect

D2A architectenvereniging bvba ODiestersesteenweg 90/1 3583 Paal Dtd 011 303 750 Df 011/303 759 Dwww.2a.be

PROJECTGEGEVENS
"PASSANTENHAVEN" - fase 1 - 13 wooneenheden

bouwheer aannemer

opdrachtgever: CV KEMPISCH TEHUIS
adres: Ringlaan 20
gemeente: B-3530 Houthalen-Heilichteren
tel./gsm: 011/81 07 00

provincie: LIMBURG
gemeente: BOCHOLT
adres: "Passantenhaven" - Fase 1
kad.geg.: 3950 Bocholt
te aft. sectie C, deel van 223 c
en 226 z 3

provincie: LIMBURG
gemeente: BOCHOLT
adres: Dorpsstraat 16
3950 Bocholt
tel: 089-20 19 18
fax: 089-20 19 21
email: gemeente@bocholt.be

versie	tekening af	gecontroleerd	medewerkers	ontwerp	dossier	handt.
voortontwerp	31-01-12	14-06-12	Luc Kwanten architect			
bouwaanvraagplan	05-12-12		Rudi Smeulders architect			
ontwerp aanbesteding			Jan Wijkmans architect			
aanbestedingsplan			Etienne Vanhove architect			
uitvoeringsplan			Peter Verheyen architect			
ons dosnr: D-10-0152	uw dosnr:		Karen Alentjens architect			
plannr: 4 van 19	schaal: 1/50		Tim Kenens architect			
inhoud: BLOK A - verdieping	wijzigingen:		Tony Lambrighs architect			
			Ilse Engelen			
			Danielle Fobelets			
			Liliane Gijbels			
			Kristiane Vanwinkel			