

ZIJGEVEL rechts

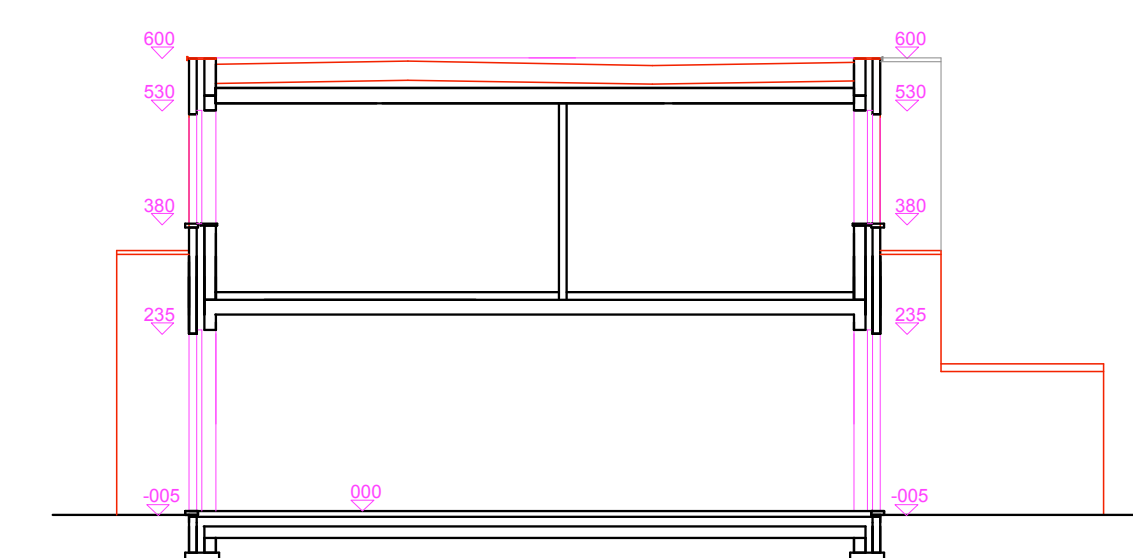

DOORSNEDE BB

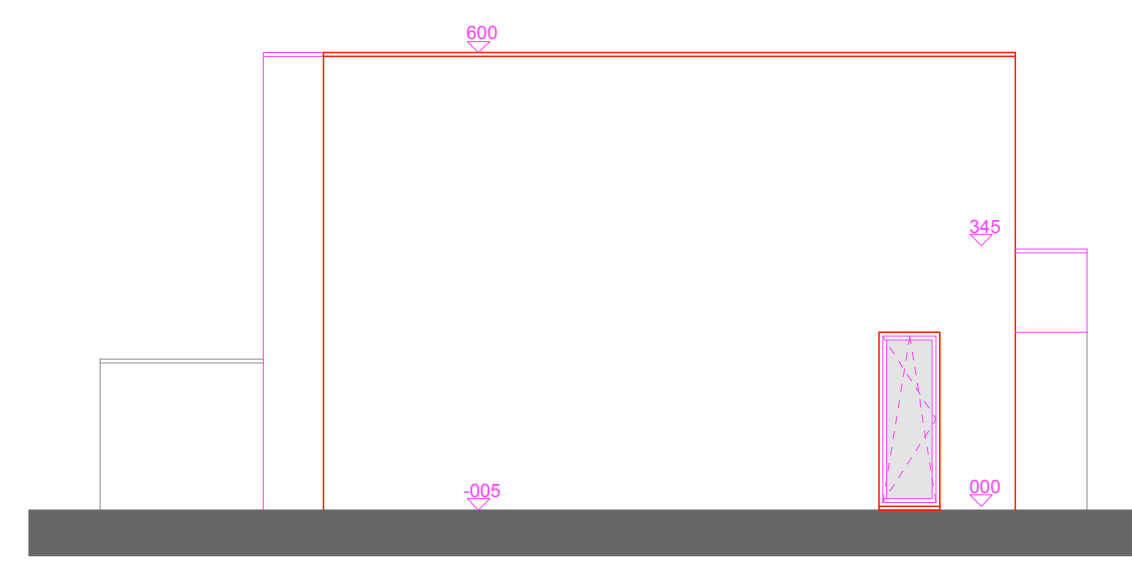

ZIJGEVEL links

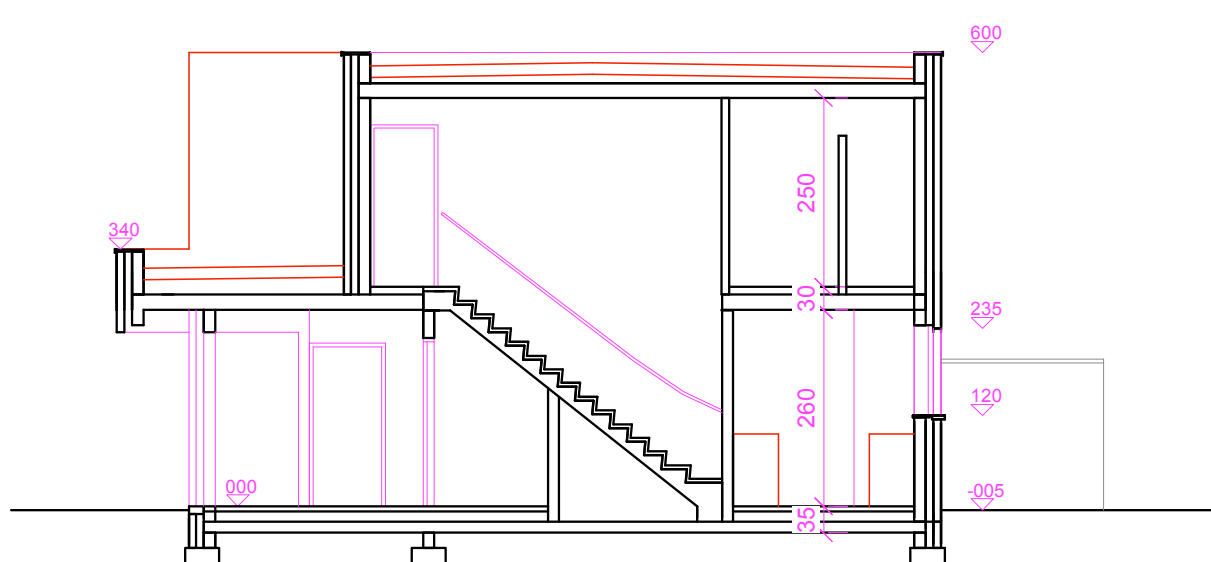

DOORSNEDE AA

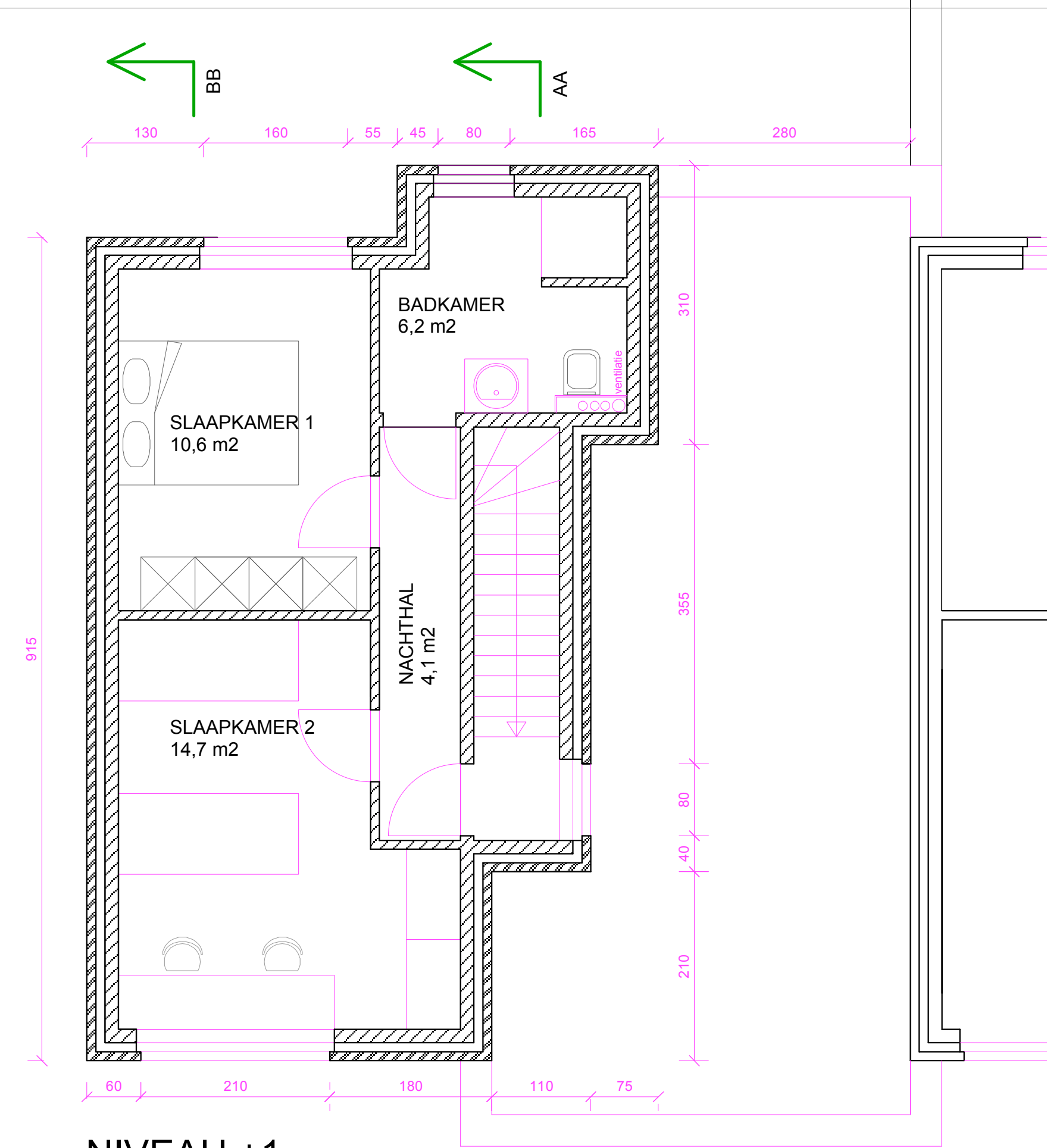

NIVEAU +1

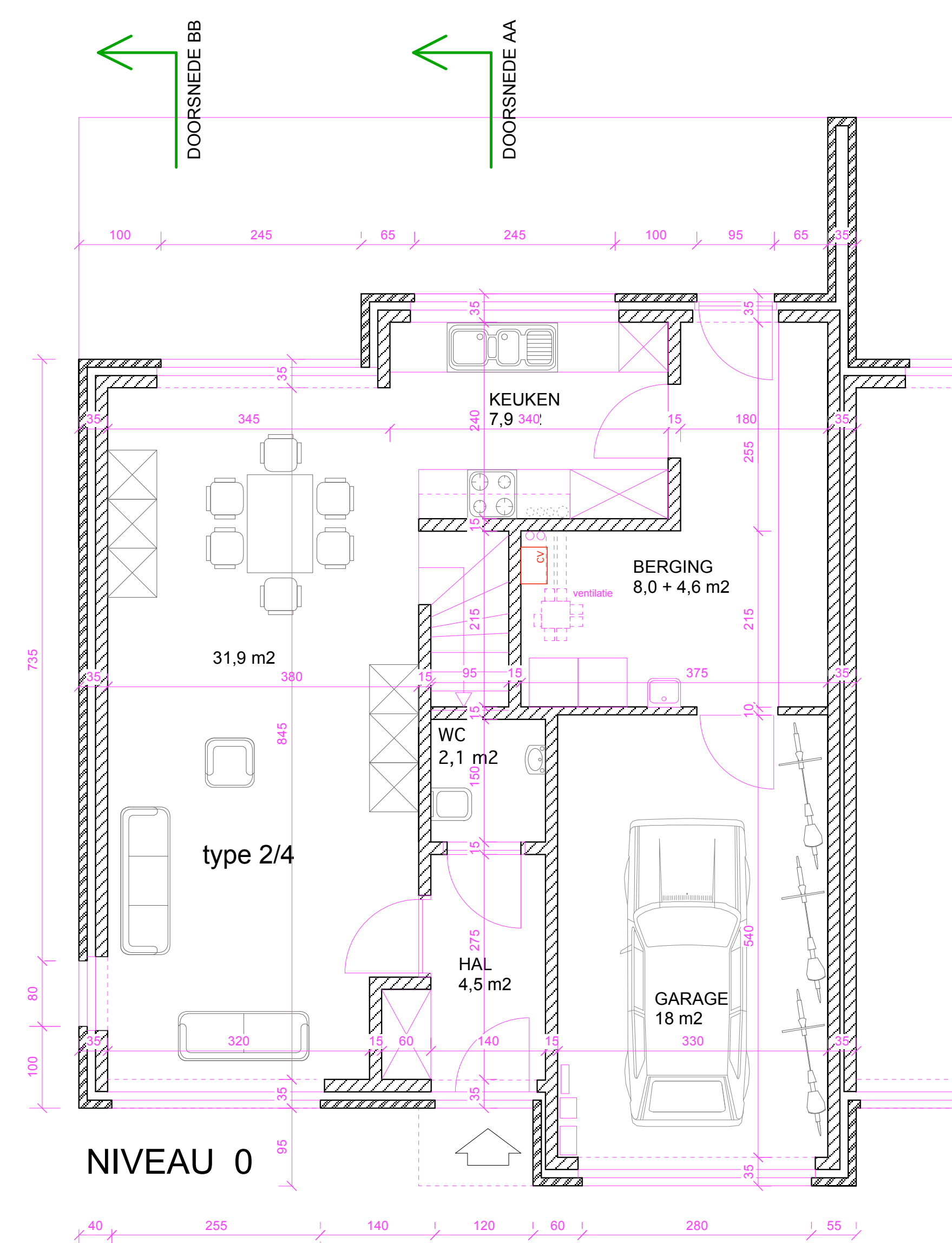

NIVEAU 0

GROEP F

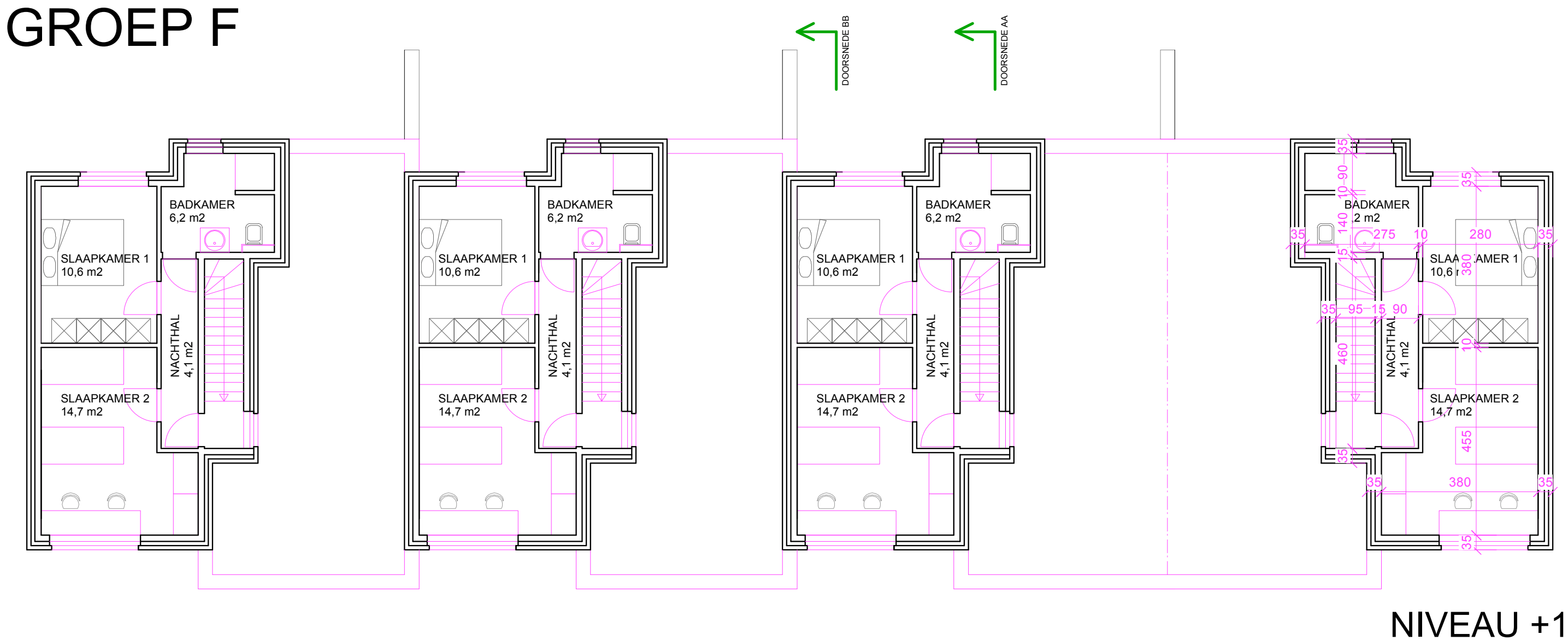

NIVEAU +1

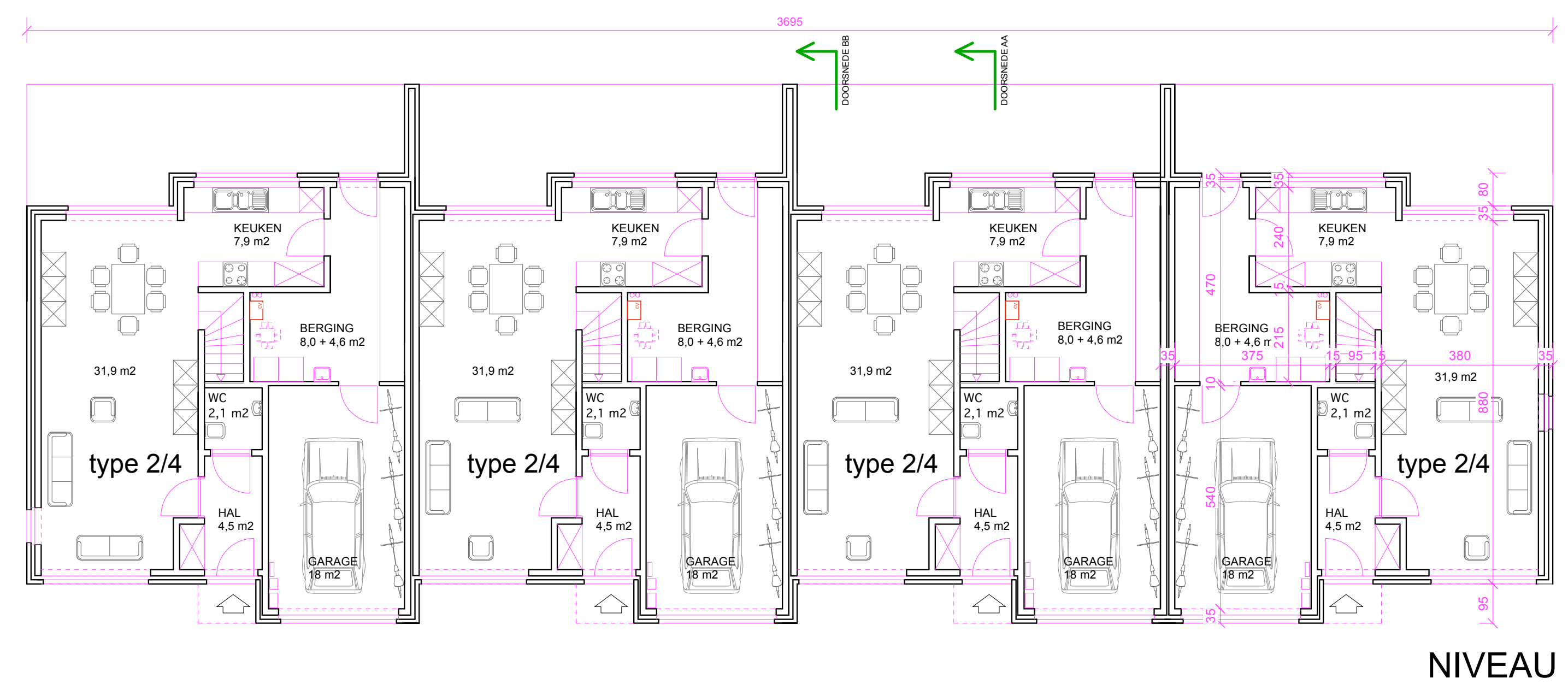

NIVEAU 0

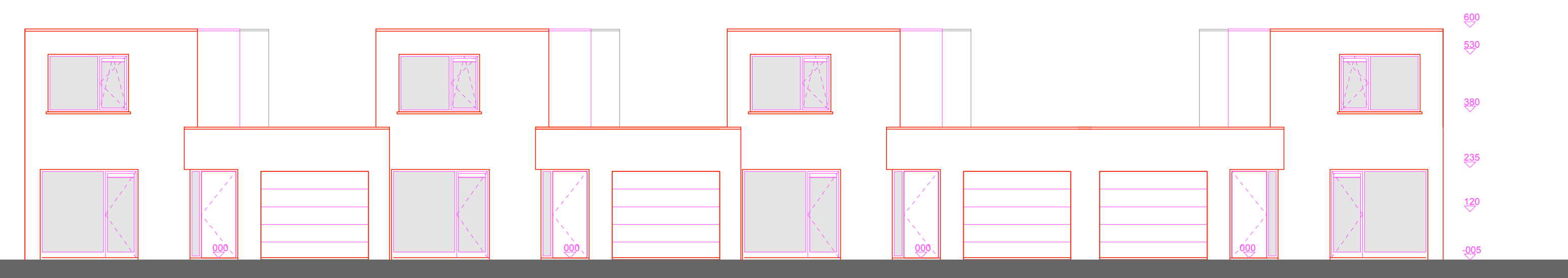

STRAATZIJDE

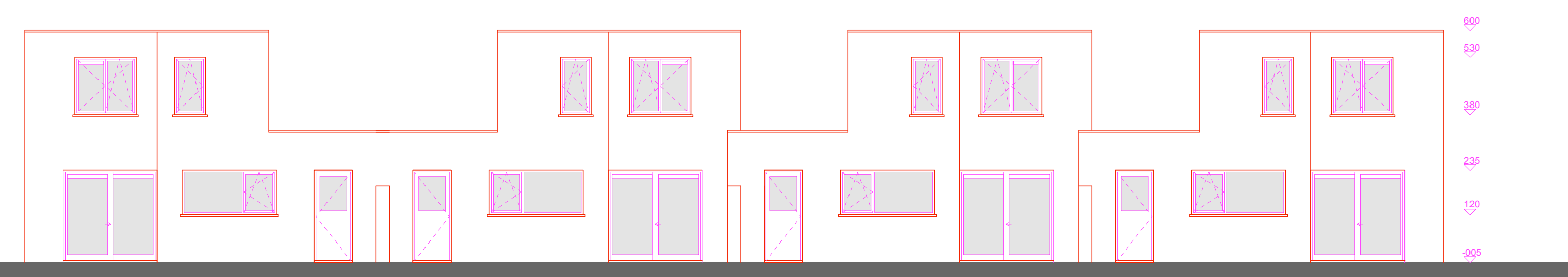

TUINZIJDE

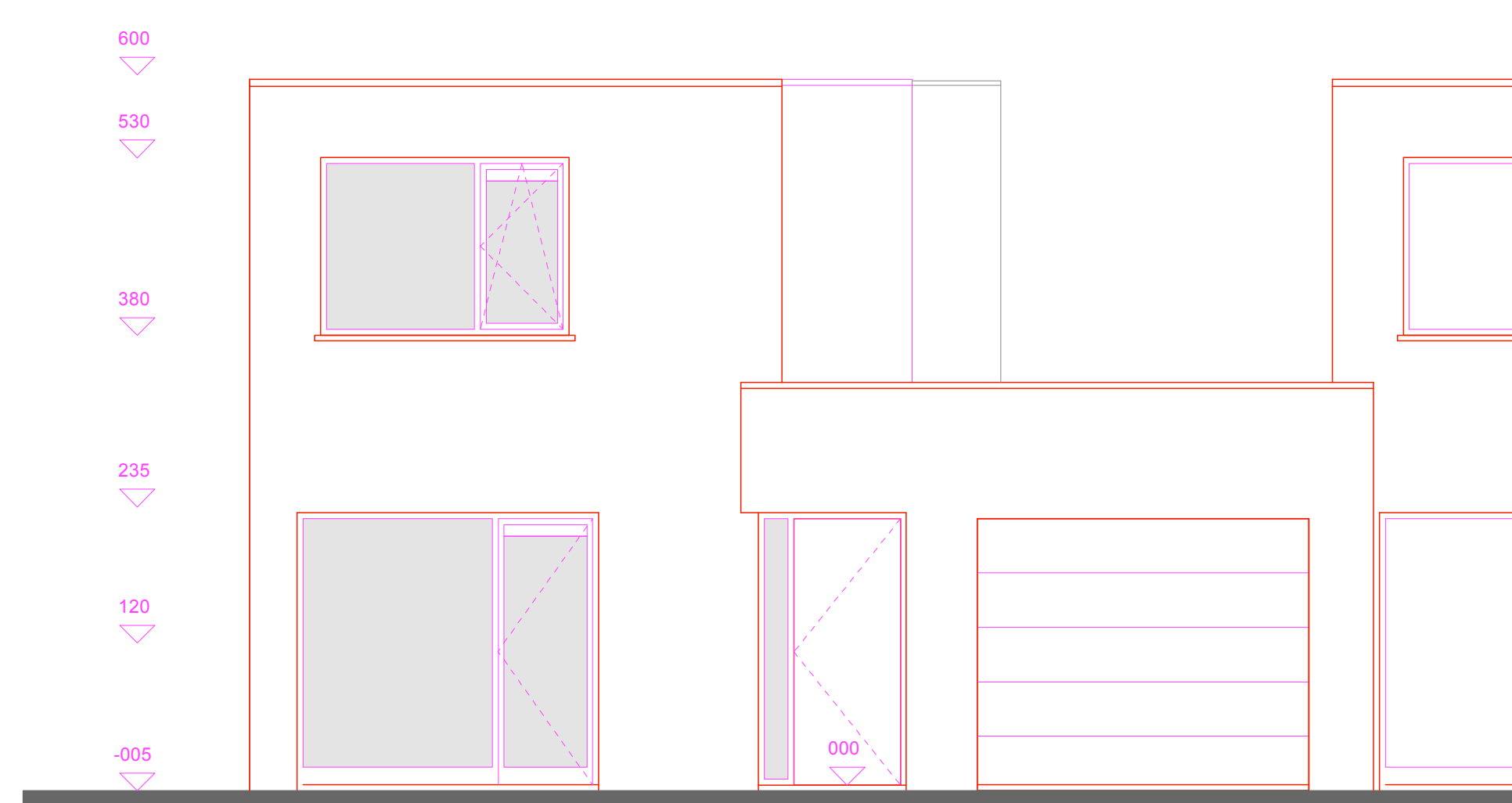

STRAATZIJDE

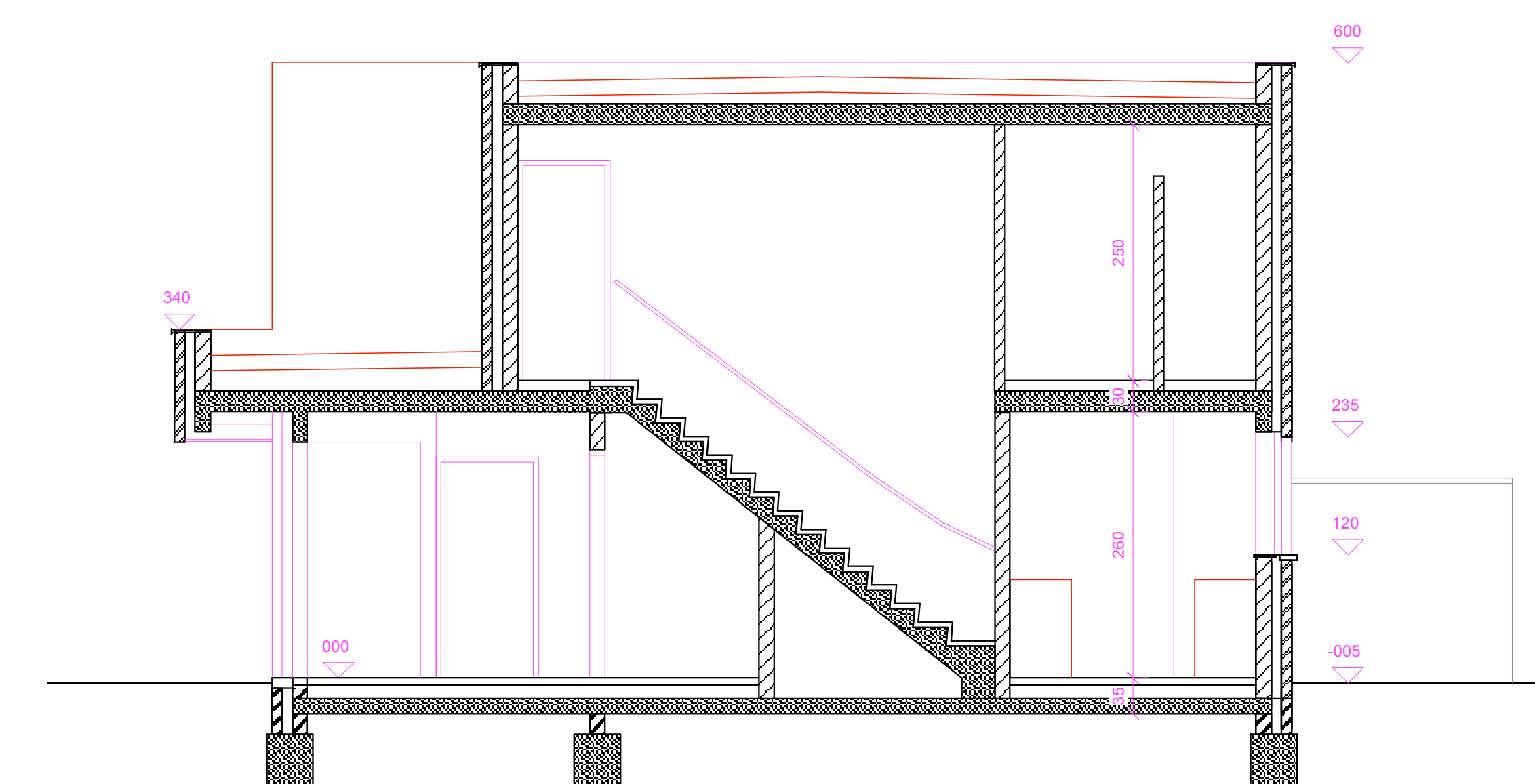

DOORSNEDE AA

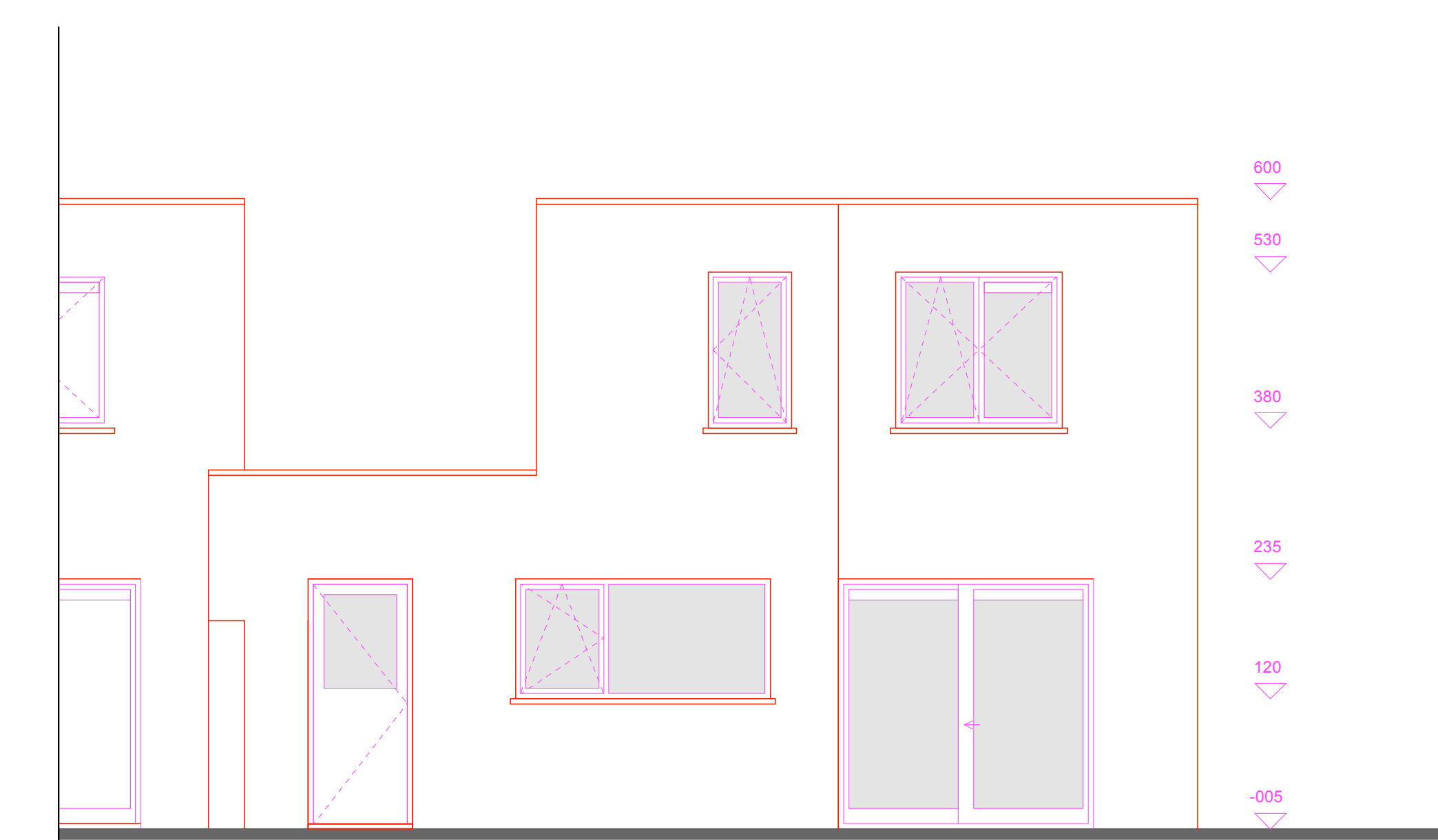

TUINZIJDE

Provincie	Limburg
Stad	Lommel
Project	Het bouwen van 17 wooneenheden te Lommel
Kantoor VMSW	Zinkrekersplein
Kadaster	
Bouwheer	KEMPISCH TEHUIS cvba Ringaan 20 Maurice Vanoevelen voorzitter 3530 Houduhlen-Heichteren tel. 011/52.48.96
Ontwerper	architecte Kristine Gebruers, Weyshorring 138 a, 3920 Lommel 011 / 55.12.46 architecte Luc Sledens, Gasthuisstraat 32, 2440 Geel 014 / 58.36.07
Aannemer	
Naam plan	Groep F
Dossier nr	2009/2121/05
Schaal	1 : 50 1 : 100
Datum	30.04.2013
Index	
Wijzigingen	
PLAN NR.	3

**GROEP F**  
4 woningen met 2 slaapkamers, 4 personen